

Pré-Rapport de DOSSIER DE DIAGNOSTICS AMIANTE AVANT DÉMOLITION

Référence : D-24265 - EPA EUROMEDITERRANEE - Immeuble à usage d'habitation - 68, boulevard Oddo 13015 MARSEILLE

Le 15/11/2024



Bien : **Bâtiment à usage d'habitation en R+3**
Adresse : **68, boulevard Oddo**
13015 MARSEILLE

PROPRIETAIRE

EPA EUROMEDITERRANEE
 79, boulevard de Dunkerque
 Immeuble L'Astrolabe – CS 70443
 13235 MARSEILLE CEDEX

DEMANDEUR

EPA EUROMEDITERRANEE
 79, boulevard de Dunkerque
 Immeuble L'Astrolabe – CS 70443
 13235 MARSEILLE CEDEX

Date de visite : **10/09/2024**

Opérateur de repérage : **Pierre LEMONNIER**

Le présent **pré-rapport** ne peut être reproduit que dans son intégralité.

D-24265 - EPA EUROMEDITERRANEE - Immeuble à usage d'habitation - 68, boulevard Oddo
 13015 MARSEILLE

1/102



Pré-rapport de mission de repérage des matériaux et produits contenant de l'Amiante avant démolition

Décret n° 2011-629 du 3 juin 2011 relatif à la protection de la population contre les risques sanitaires liés à une exposition à l'Amiante dans les immeubles bâtis.

Articles R.1334-19 et R.1334-22 du Code de la santé publique.

Arrêté du 26 juin 2013 relatif au repérage des matériaux et produits contenant de l'Amiante et au contenu du **pré-rapport** de repérage.

Norme NF X 46-020 d'août 2017

A	INFORMATIONS GENERALES									
A.1	DESIGNATION DU BATIMENT									
<table style="width: 100%;"> <tr> <td style="width: 50%;">Nature du bâtiment : Bâtiment à usage d'habitation en R+3</td> <td style="width: 50%;">Adresse : 68, boulevard Oddo 13015 MARSEILLE</td> </tr> <tr> <td>Cat. du bâtiment : Habitation (Parties privatives d'immeuble collectif d'habitation)</td> <td>Propriété de : EPA EUROMEDITERRANEE 79, boulevard de Dunkerque Immeuble L'Astrolabe – CS 70443 13235 MARSEILLE CEDEX</td> </tr> <tr> <td>Référence Cadastre : 0A - 0063</td> <td></td> </tr> <tr> <td>Date de Construction : Antérieur au 1er janvier 1949</td> <td></td> </tr> </table>			Nature du bâtiment : Bâtiment à usage d'habitation en R+3	Adresse : 68, boulevard Oddo 13015 MARSEILLE	Cat. du bâtiment : Habitation (Parties privatives d'immeuble collectif d'habitation)	Propriété de : EPA EUROMEDITERRANEE 79, boulevard de Dunkerque Immeuble L'Astrolabe – CS 70443 13235 MARSEILLE CEDEX	Référence Cadastre : 0A - 0063		Date de Construction : Antérieur au 1er janvier 1949	
Nature du bâtiment : Bâtiment à usage d'habitation en R+3	Adresse : 68, boulevard Oddo 13015 MARSEILLE									
Cat. du bâtiment : Habitation (Parties privatives d'immeuble collectif d'habitation)	Propriété de : EPA EUROMEDITERRANEE 79, boulevard de Dunkerque Immeuble L'Astrolabe – CS 70443 13235 MARSEILLE CEDEX									
Référence Cadastre : 0A - 0063										
Date de Construction : Antérieur au 1er janvier 1949										
A.2	DESIGNATION DU DONNEUR D'ORDRE									
<table style="width: 100%;"> <tr> <td style="width: 50%;">Nom : EPA EUROMEDITERRANEE</td> <td style="width: 50%;">Documents remis : Néant</td> </tr> <tr> <td>Adresse : 79, boulevard de Dunkerque Immeuble L'Astrolabe – CS 70443 13235 MARSEILLE CEDEX</td> <td>Moyens mis à disposition : Clés</td> </tr> </table>			Nom : EPA EUROMEDITERRANEE	Documents remis : Néant	Adresse : 79, boulevard de Dunkerque Immeuble L'Astrolabe – CS 70443 13235 MARSEILLE CEDEX	Moyens mis à disposition : Clés				
Nom : EPA EUROMEDITERRANEE	Documents remis : Néant									
Adresse : 79, boulevard de Dunkerque Immeuble L'Astrolabe – CS 70443 13235 MARSEILLE CEDEX	Moyens mis à disposition : Clés									
A.3	EXECUTION DE LA MISSION									
<table style="width: 100%;"> <tr> <td style="width: 50%;"> Pré-rapport N° : D-24265 - EPA EUROMEDITERRANEE - Immeuble à usage d'habitation - 68, boulevard Oddo 13015 MARSEILLE Le repérage a été réalisé le : 10/09/2024 Par : LEMONNIER Pierre N° certificat de qualification : B2C 0607 Date d'obtention : 28-11-22 Le présent pré-rapport est établi par une personne dont les compétences sont certifiées par : B2C Date de commande : 14-08-24 </td> <td style="width: 50%;"> Date d'émission du pré-rapport : 15/11/2024 Accompagnateur : Aucun Laboratoire d'Analyses : FIBRECOUNT FRANCE LE BOURBON 1 Adresse laboratoire : 8 AVENUE DE ST MENET 13011 MARSEILLE Numéro d'accréditation : 1-6017 Organisme d'assurance professionnelle : AXA France IARD Adresse assurance : 313 Terrasses de l'Arche 92727 NANTERRE CEDEX N° de contrat d'assurance : 10583931804C199 Date de validité : 31-12-24 </td> </tr> </table>			Pré-rapport N° : D-24265 - EPA EUROMEDITERRANEE - Immeuble à usage d'habitation - 68, boulevard Oddo 13015 MARSEILLE Le repérage a été réalisé le : 10/09/2024 Par : LEMONNIER Pierre N° certificat de qualification : B2C 0607 Date d'obtention : 28-11-22 Le présent pré-rapport est établi par une personne dont les compétences sont certifiées par : B2C Date de commande : 14-08-24	Date d'émission du pré-rapport : 15/11/2024 Accompagnateur : Aucun Laboratoire d'Analyses : FIBRECOUNT FRANCE LE BOURBON 1 Adresse laboratoire : 8 AVENUE DE ST MENET 13011 MARSEILLE Numéro d'accréditation : 1-6017 Organisme d'assurance professionnelle : AXA France IARD Adresse assurance : 313 Terrasses de l'Arche 92727 NANTERRE CEDEX N° de contrat d'assurance : 10583931804C199 Date de validité : 31-12-24						
Pré-rapport N° : D-24265 - EPA EUROMEDITERRANEE - Immeuble à usage d'habitation - 68, boulevard Oddo 13015 MARSEILLE Le repérage a été réalisé le : 10/09/2024 Par : LEMONNIER Pierre N° certificat de qualification : B2C 0607 Date d'obtention : 28-11-22 Le présent pré-rapport est établi par une personne dont les compétences sont certifiées par : B2C Date de commande : 14-08-24	Date d'émission du pré-rapport : 15/11/2024 Accompagnateur : Aucun Laboratoire d'Analyses : FIBRECOUNT FRANCE LE BOURBON 1 Adresse laboratoire : 8 AVENUE DE ST MENET 13011 MARSEILLE Numéro d'accréditation : 1-6017 Organisme d'assurance professionnelle : AXA France IARD Adresse assurance : 313 Terrasses de l'Arche 92727 NANTERRE CEDEX N° de contrat d'assurance : 10583931804C199 Date de validité : 31-12-24									
B	CACHET DU DIAGNOSTIQUEUR									
<table style="width: 100%;"> <tr> <td style="width: 50%; vertical-align: top;"> Signature et Cachet de l'entreprise :  SGI COMPLIANCE FRANCE 100, Chemin de l'Aumône Vieille ZA Actiburo 2 - 13400 Aubagne Tél : 04.86.77.82.50 Mail : gestion@sgicompliance.fr Siret : 514 406 727 00040 </td> <td style="width: 50%; vertical-align: top;"> Date d'établissement du pré-rapport : Fait à AUBAGNE, le 15/11/2024, Durée de validité : Sans durée de validité dans le cadre du périmètre de mission Cabinet : SGI COMPLIANCE FRANCE Nom du diagnostiqueur : LEMONNIER Pierre </td> </tr> </table>			Signature et Cachet de l'entreprise :  SGI COMPLIANCE FRANCE 100, Chemin de l'Aumône Vieille ZA Actiburo 2 - 13400 Aubagne Tél : 04.86.77.82.50 Mail : gestion@sgicompliance.fr Siret : 514 406 727 00040	Date d'établissement du pré-rapport : Fait à AUBAGNE , le 15/11/2024 , Durée de validité : Sans durée de validité dans le cadre du périmètre de mission Cabinet : SGI COMPLIANCE FRANCE Nom du diagnostiqueur : LEMONNIER Pierre						
Signature et Cachet de l'entreprise :  SGI COMPLIANCE FRANCE 100, Chemin de l'Aumône Vieille ZA Actiburo 2 - 13400 Aubagne Tél : 04.86.77.82.50 Mail : gestion@sgicompliance.fr Siret : 514 406 727 00040	Date d'établissement du pré-rapport : Fait à AUBAGNE , le 15/11/2024 , Durée de validité : Sans durée de validité dans le cadre du périmètre de mission Cabinet : SGI COMPLIANCE FRANCE Nom du diagnostiqueur : LEMONNIER Pierre									

C SOMMAIRE

INFORMATIONS GENERALES.....	2
DESIGNATION DU BATIMENT	2
DESIGNATION DU DONNEUR D'ORDRE.....	2
EXECUTION DE LA MISSION	2
CONCLUSION(S)	4
PERIMETRE DE LA MISSION.....	5
RESULTATS DETAILLES DU REPERAGE	7
RAPPORTS PRECEDENTS	7
RESULTATS POSITIFS + CARTOGRAPHIES.....	8
LA LISTE DES MATERIAUX OU PRODUITS CONTENANT DE L'AMIANTE.....	8
RESULTATS NEGATIFS + CARTOGRAPHIES.....	14
LA LISTE DES MATERIAUX SUSCEPTIBLES DE CONTENIR DE L'AMIANTE, MAIS N'EN CONTENANT PAS.....	14
PROGRAMME DE REPERAGE.....	28
CONDITIONS DE REALISATION DU REPERAGE	37
ANNEXE 1 – FICHE D'IDENTIFICATION ET DE COTATION	38
ANNEXE 2 – PROCES VERBAUX D'ANALYSES.....	74
ANNEXE 3 – RECOMMANDATIONS GÉNÉRALES DE SÉCURITÉ.....	96
ATTESTATION(S)	98
CERTIFICAT DE QUALIFICATION	102

D CONCLUSION(S)

Dans le cadre de la mission objet du présent pré-rapport, il a été repéré des matériaux et produits contenant de l'Amiante :

- Des plaques ondulées en fibrociment
- Des conduits d'aération en fibrociment
- Des joints mastic de vitrages blanc dur
- Un enduit plâtre sur hotte de cuisine

IMPORTANT : Notre repérage des égouts et divers réseaux enterrés s'effectue systématiquement à partir des grilles et tampons présents sur site.

Lorsque nous repérons un ou des conduits en fibrociment Amiante, nous réalisons une cartographie indiquant les conduits visibles.

Il y a toujours une possibilité de découverte de nouveaux éléments tels que des conduits en fibrociment Amiante enterrés lors de la phase de démolition ou de terrassement.

Lors de ces phases, nous restons à disposition pour intervenir rapidement en cas de découverte d'éléments suspects afin de compléter le présent rapport.

Matériau / Produit	Élément	Étage	Local	Quantité estimée
Fibrociment	Plaques ondulées ancienne	-	Toiture	10 m²
	Conduit d'aération (diam. 200)		Façade	2 ml
	Conduit d'aération rectangle			2 ml
Joint Mastic de vitrage	Fenêtre (ouvrant)	2ème	Local n°20 Local n°21 Local n°32 Local n°37	11 unités de 6 ml
		3ème		
Enduit plâtre	Hotte	3ème	Local n°37	4 m²

Liste des locaux non visités concernés par la démolition et justification

Local / partie d'immeuble	Etage	Justification
Balcon	3ème	Non accessible

Liste des éléments non inspectés et justification

Aucun

Amiante Avant Démolition

Périmètre de la mission

Périmètre de la démolition : Ensemble du périmètre de démolition

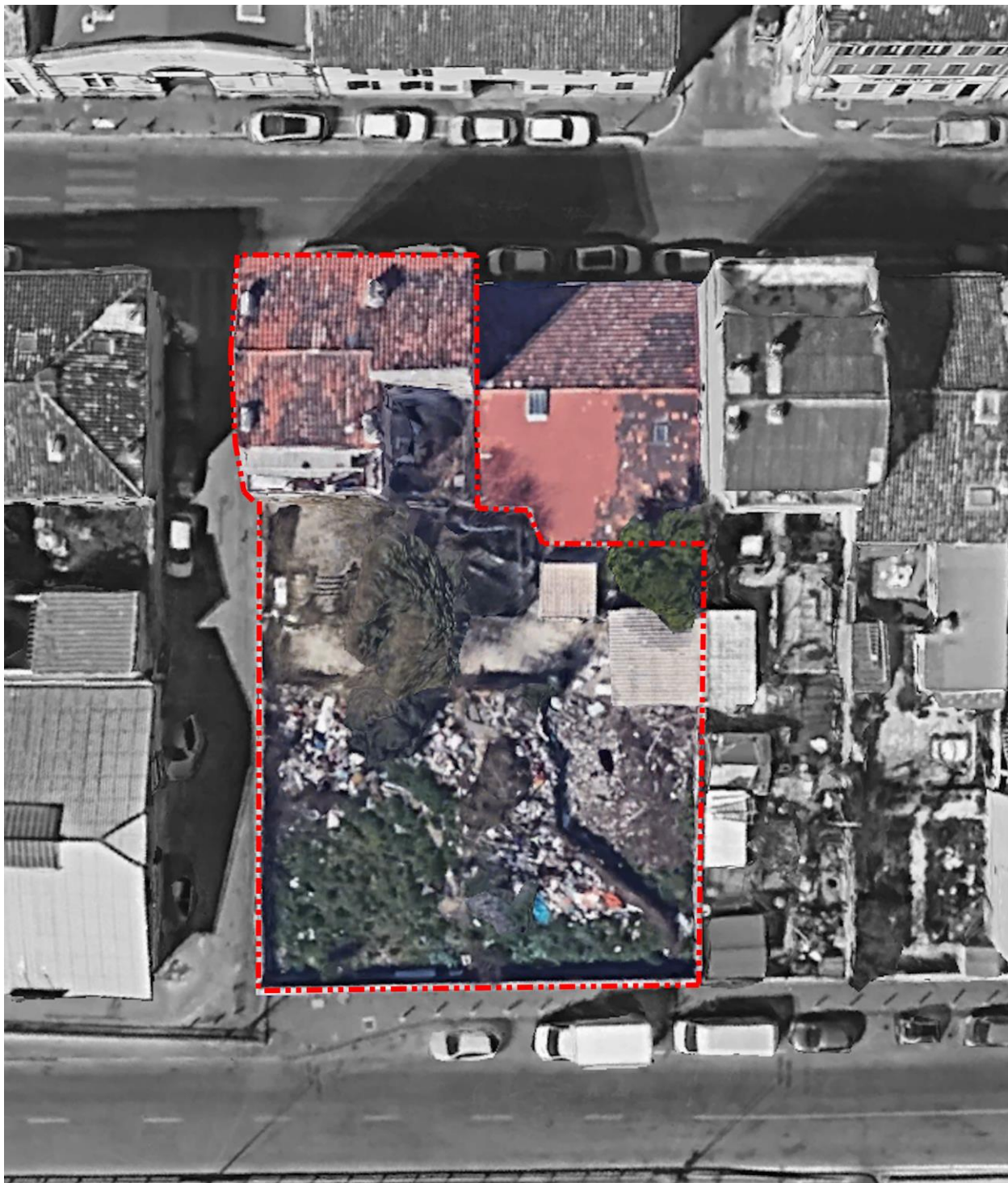

Périmètre de mission

Amiante Avant Démolition



E RESULTATS DETAILLES DU REPERAGE

Local / partie d'immeuble	Etage	Visitée	Justification
Toiture	-	OUI	
Façade	-	OUI	
Extérieur	-	OUI	
Cage d'escalier	-	OUI	
Local n°1	RDC	OUI	
Local n°2	RDC	OUI	
Local n°3	RDC	OUI	
Local n°4	RDC	OUI	
Local n°5	RDC	OUI	
Local n°6	RDC	OUI	
Local n°7	RDC	OUI	
Local n°8	RDC	OUI	
Local n°9	RDC	OUI	
Local n°10	RDC	OUI	
Local n°11	1er	OUI	
Local n°12	1er	OUI	
Local n°13	1er	OUI	
Local n°14	1er	OUI	
Local n°15	1er	OUI	
Local n°16	1er	OUI	
Local n°17	1er	OUI	
Local n°18	1er	OUI	
Local n°19	1er	OUI	
Local n°20	2ème	OUI	
Local n°21	2ème	OUI	
Local n°22	2ème	OUI	
Local n°23	2ème	OUI	
Local n°24	2ème	OUI	
Local n°25	2ème	OUI	
Local n°26	2ème	OUI	
Local n°27	2ème	OUI	
Local n°28	2ème	OUI	
Local n°29	2ème	OUI	
Local n°30	3ème	OUI	
Local n°31	3ème	OUI	
Local n°32	3ème	OUI	
Local n°33	3ème	OUI	
Local n°34	3ème	OUI	
Local n°35	3ème	OUI	
Local n°36	3ème	OUI	
Local n°37	3ème	OUI	
Local n°38	3ème	OUI	
Balcon	3ème	NON	Non accessible

F RAPPORTS PRECEDENTS

Aucun rapport précédemment réalisé nous été fourni

Amiante Avant Démolition

Résultats positifs + Cartographies

LA LISTE DES MATERIAUX OU PRODUITS CONTENANT DE L'AMIANTE

Local / Partie d'immeuble	Etage	Elément	Matériau / Produit	Critère de décision
Toiture	-	Plaques ondulées ancienne	Fibrociment - Gris	Résultat d'analyse (P002)
Façade	-	Conduit d'aération (diam. 200)	Fibrociment - Gris	Résultat d'analyse (P029)
		Conduit d'aération rectangle	Fibrociment - Gris	Résultat d'analyse (P028)
Local n°20	2ème	Fenêtre (ouvrant)	Joint Mastic de vitrage - Blanc dur	Résultat d'analyse (P120)
Local n°21	2ème	Fenêtre (ouvrant)	Joint Mastic de vitrage - Blanc dur	Résultat d'analyse (P122)
Local n°32	3ème	Fenêtre (ouvrant)	Joint Mastic de vitrage - Blanc dur	Résultat d'analyse (P148)
Local n°37	3ème	Hotte	Enduit plâtre - Gouttelette + peinture	Résultat d'analyse (P165)
		Fenêtre (ouvrant)	Joint Mastic de vitrage - Blanc dur	Résultat d'analyse (P164)

PLANCHE DE REPERAGE USUEL

Cartographie

Cartographie Amiante conduit fibrociment



■-● Conduit fibrociment

Amiante Avant Démolition

PLANCHE DE REPERAGE USUEL

Cartographie

Cartographie Amiante PST fibrociment

P002 : Plaques ondulées ancienne
Fibrociment Gris



Plaques ondulées fibrociment

Amiante Avant Démolition

PLANCHE DE REPERAGE USUEL

Cartographie

Cartographie Amiante JMF blc dur - R+2

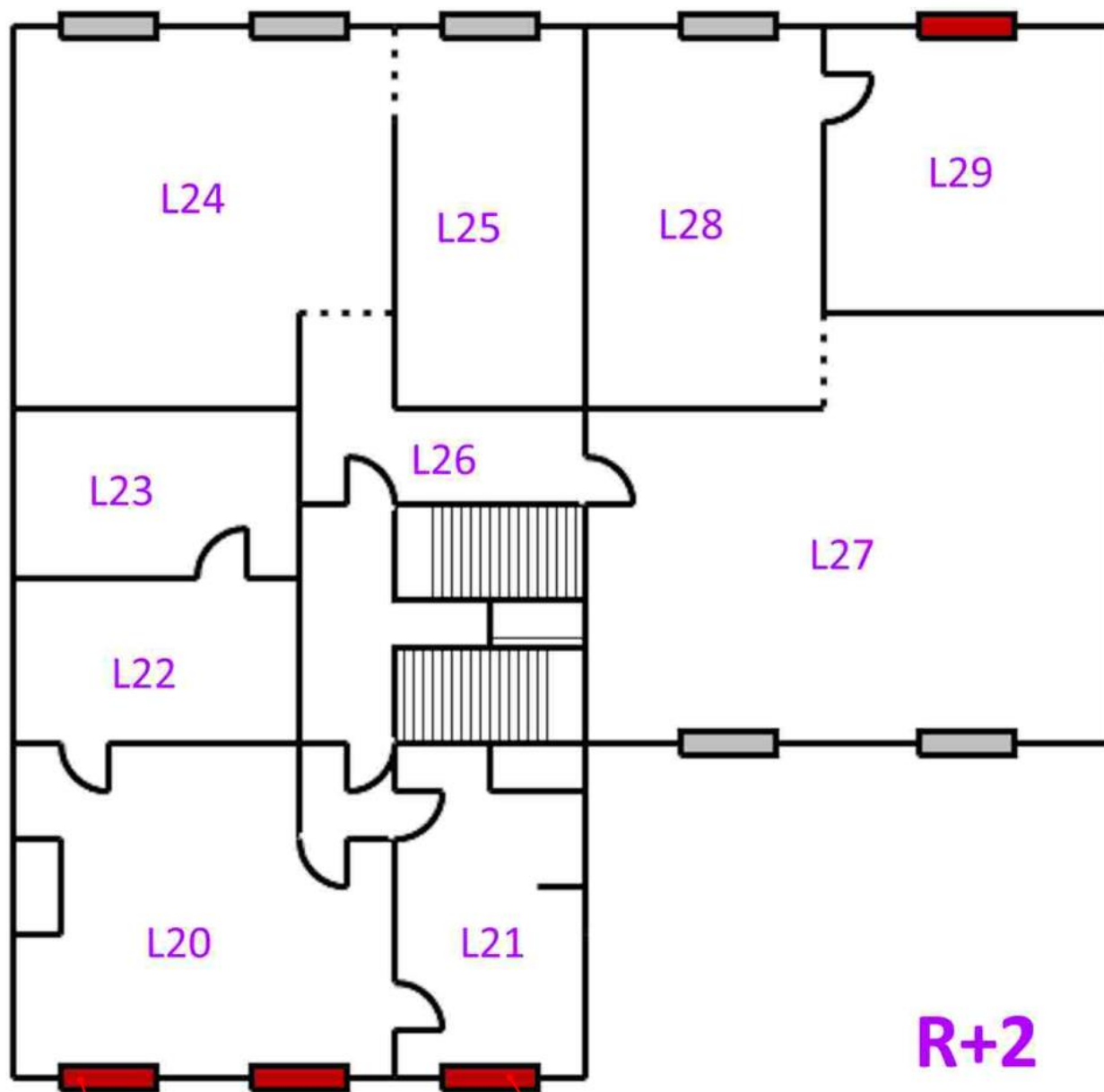

R+2

Amiante Avant Démolition

PLANCHE DE REPERAGE USUEL

Cartographie

Cartographie Amiante JMF blc dur - R+3

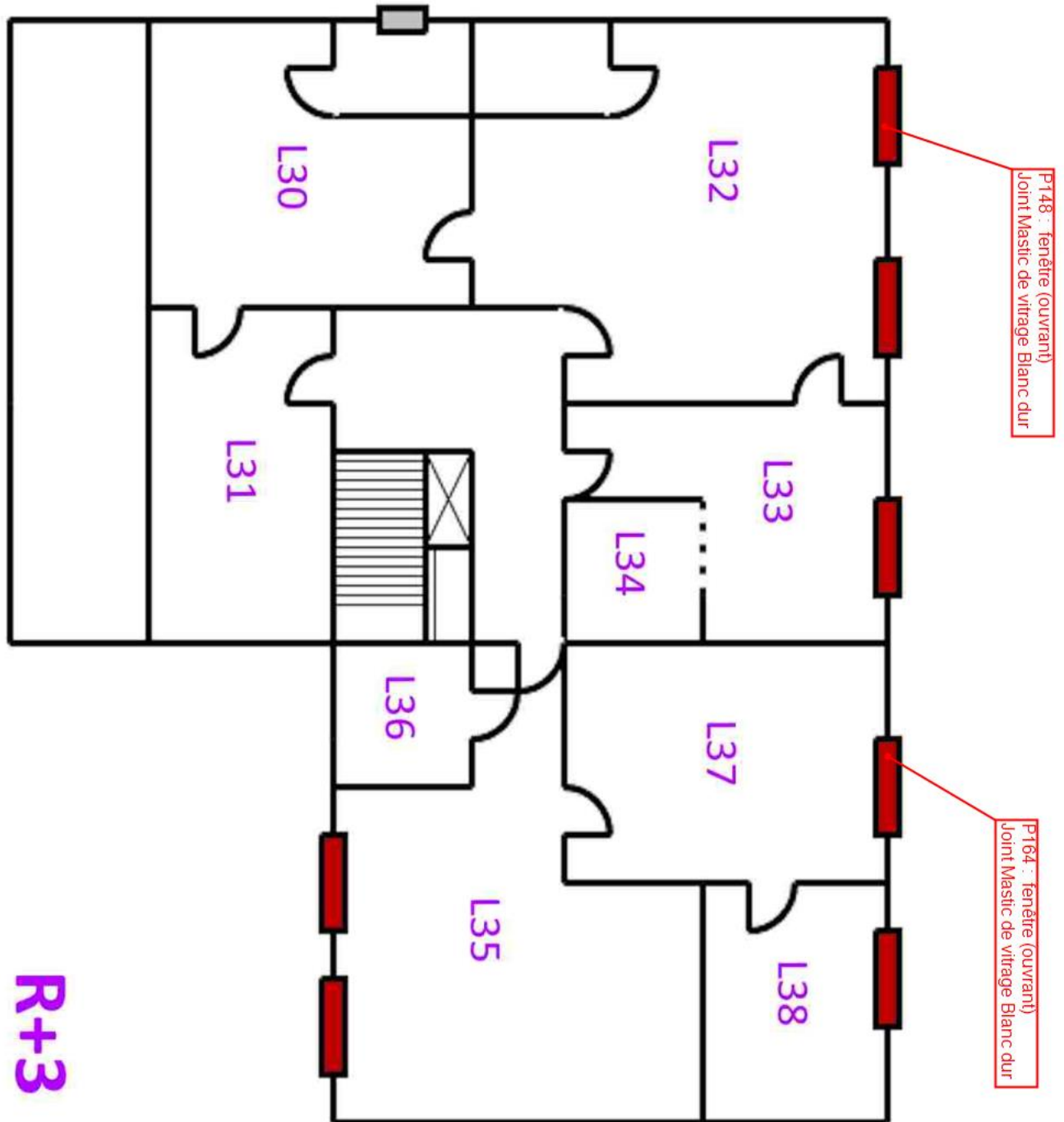

Amiante Avant Démolition

PLANCHE DE REPERAGE USUEL

Cartographie

Cartographie Amiante Enduit plâtre hotte - R+3

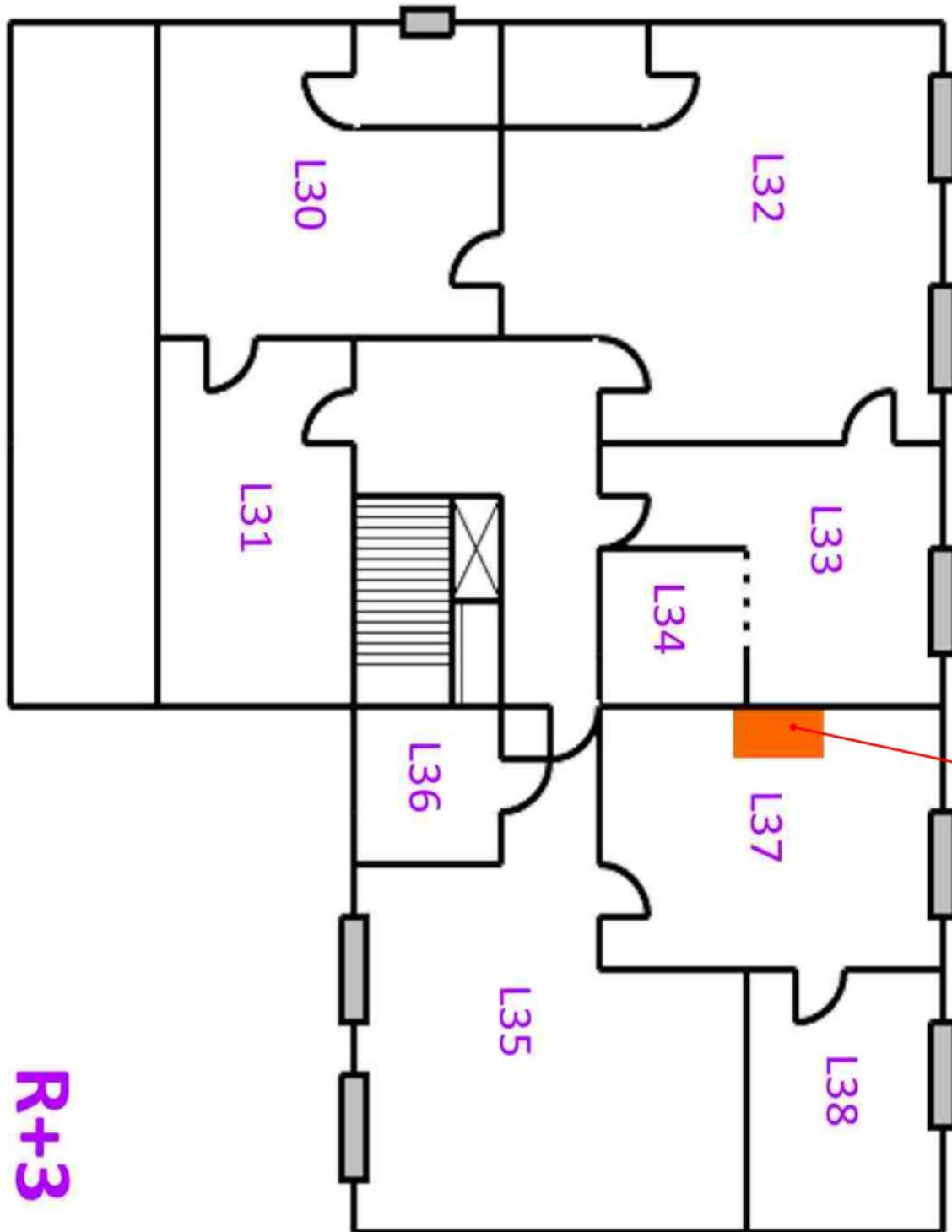

P165 : Hotte
Enduit plâtre Gouttelette + peinture

R+3

Amiante Avant Démolition

Résultats négatifs + Cartographies

LA LISTE DES MATERIAUX SUSCEPTIBLES DE CONTENIR DE L'AMIANTE, MAIS N'EN CONTENANT PAS.

Local / partie d'immeuble	Etage	Elément	Matériau / Produit	Critère de décision.
Toiture		Revêtement de toiture	Colle mortier tuile - Gris	Résultat d'analyse (P003)
		Revêtement de toiture	Colle mortier tuile - Gris	Résultat d'analyse (P001)
		Plaques ondulées récente	Fibrociment - Gris	Résultat d'analyse (P004)
		Fenêtre de toit	Joint Mastic de vitrage - Souple blanc	Résultat d'analyse (P005)
Façade		Mur façade Est	Enduit ciment - Blanc	Résultat d'analyse (P010)
		Etanchéité terrasse	Shingle bitumineux - Rouge	Résultat d'analyse (P024)
		Murs sous bassement	Enduit ciment - Gris	Résultat d'analyse (P023)
		Seuil fenêtre	Enduit ciment - Jaune	Résultat d'analyse (P027)
		Tableau de fenêtre	Enduit ciment - Jaune	Résultat d'analyse (P026)
		Joint étanchéité terrasse	Joint mastic - Souple transparent	Résultat d'analyse (P025)
		Mur façade Est	Enduit ciment - Jaune	Résultat d'analyse (P014)
		Mur façade Est	Enduit ciment - Beige	Résultat d'analyse (P006)
		Mur façade Nord	Enduit ciment - Blanc	Résultat d'analyse (P011)
		Mur façade Nord	Enduit ciment - Jaune	Résultat d'analyse (P015)
		Mur façade Nord	Enduit ciment - Beige	Résultat d'analyse (P007)
		Mur façade Ouest	Enduit ciment - Blanc	Résultat d'analyse (P012)
		Mur façade Ouest	Enduit ciment - Jaune	Résultat d'analyse (P016)
		Mur façade Ouest	Enduit ciment - Beige	Résultat d'analyse (P008)
		Mur façade Sud	Enduit ciment - Beige	Résultat d'analyse (P009)
		Mur façade Sud	Enduit ciment - Blanc	Résultat d'analyse (P013)
		Mur façade Sud	Enduit ciment - Jaune	Résultat d'analyse (P017)
		Murs sous bassement	Enduit ciment - Gris	Résultat d'analyse (P018)
		Seuil fenêtre	Enduit ciment - Jaune	Résultat d'analyse

Local / partie d'immeuble	Etage	Elément	Matériau / Produit	Critère de décision.
				(P022)
		Tableau de fenêtre	Enduit ciment - Jaune	Résultat d'analyse (P021)
		Etanchéité terrasse	Shingle bitumineux - Rouge	Résultat d'analyse (P019)
		Joint étanchéité terrasse	Joint mastic - Souple transparent	Résultat d'analyse (P020)
Extérieur		Plancher	Carrelage (colle) - Rouge rectangle	Résultat d'analyse (P038)
		Plinthes	Plinthes (colle) - Noir	Résultat d'analyse (P044)
		Plancher	Carrelage (colle) - Rouge rectangle	Résultat d'analyse (P039)
		Muret	Enduit ciment - Beige	Résultat d'analyse (P033)
		Murs	Faïence (colle) - Blanche 30/30	Résultat d'analyse (P037)
		Murs mitoyen	Enduit ciment - Beige	Résultat d'analyse (P031)
		Plancher	Carrelage (colle) - Marron 30/30	Résultat d'analyse (P041)
		Plinthes	Plinthes (colle) - Rouge	Résultat d'analyse (P047)
		Plancher	Carrelage (colle) - Marron 30/30	Résultat d'analyse (P040)
		Murs mitoyen	Enduit ciment - Beige	Résultat d'analyse (P030)
		Plancher	Carrelage (colle) - Marron rectangle	Résultat d'analyse (P035)
		Muret	Enduit ciment - Beige	Résultat d'analyse (P032)
		Plancher	Carrelage (colle) - Beige 40/40	Résultat d'analyse (P043)
		Murs	Faïence (colle) - Blanche 30/30	Résultat d'analyse (P036)
		Plancher	Carrelage (colle) - Marron rectangle	Résultat d'analyse (P034)
		Plinthes	Plinthes (colle) - Noir	Résultat d'analyse (P045)
		Plinthes	Plinthes (colle) - Rouge	Résultat d'analyse (P046)
		Plancher	Carrelage (colle) - Beige 40/40	Résultat d'analyse (P042)
Cage d'escalier		Murs	Enduit plâtre - Lisse + peinture	Résultat d'analyse (P048)
		Murs	Enduit plâtre - Lisse + peinture	Résultat d'analyse (P052)
		Plafond	Enduit plâtre - Lisse + peinture	Résultat d'analyse (P054)
		Sous face	Enduit plâtre - Lisse + peinture	Résultat d'analyse (P053)

Local / partie d'immeuble	Etage	Elément	Matériau / Produit	Critère de décision.
		Plinthes	Plinthes (colle) - Noir	Résultat d'analyse (P055)
		Plafond	Enduit plâtre - Lisse + peinture	Résultat d'analyse (P050)
		Sous face	Enduit plâtre - Lisse + peinture	Résultat d'analyse (P049)
		Plinthes	Plinthes (colle) - Noir	Résultat d'analyse (P051)
Local n°1	RDC	Murs	Enduit plâtre - Lisse + peinture	Résultat d'analyse (P056)
		Plinthes	Plinthes (colle) - Noir haute	Résultat d'analyse (P057)
		Plafond	Enduit plâtre - Lisse + peinture	Résultat d'analyse (P058)
		fenêtre (ouvrant)	Joint Mastic de vitrage - Blanc dur	Résultat d'analyse (P059)
Local n°2	RDC	Murs	Faïence (colle) - Bleue 20/20	Résultat d'analyse (P062)
		fenêtre (ouvrant)	Joint Mastic de vitrage - Blanc dur	Résultat d'analyse (P061)
		Murs	Faïence (colle) - Bleue 20/20	Résultat d'analyse (P060)
Local n°3	RDC	Murs	Enduit plâtre - Lisse + peinture	Résultat d'analyse (P063)
		Plancher	Dalles de sol - Beige	Résultat d'analyse (P066)
		Plinthes	Plinthes (colle) - Noir haute	Résultat d'analyse (P065)
		fenêtre (ouvrant)	Joint Mastic de vitrage - Blanc dur	Résultat d'analyse (P068)
		Porte (ouvrant)	Joint Mastic de vitrage - Blanc dur	Résultat d'analyse (P067)
		Plancher	Dalles de sol - Beige	Résultat d'analyse (P064)
Local n°4	RDC	Murs	Faïence (colle) - Marron 5/5 motif	Résultat d'analyse (P072)
		Plinthes	Plinthes (colle) - Noir carrée	Résultat d'analyse (P073)
		Plancher	Carrelage (colle) - Blanc 40/40	Résultat d'analyse (P074)
		Murs	Faïence (colle) - Marron 5/5 motif	Résultat d'analyse (P069)
		Plinthes	Plinthes (colle) - Noir carrée	Résultat d'analyse (P070)
		Plancher	Carrelage (colle) - Blanc 40/40	Résultat d'analyse (P071)
Local n°5	RDC	Murs	Tapisserie (colle) - Tapisserie (colle)	Résultat d'analyse (P075)
		Plancher	Carrelage (colle) - Tomette	Résultat d'analyse (P076)
Local n°6	RDC	Plancher	Carrelage (colle) - Marbre	Résultat d'analyse

Local / partie d'immeuble	Etage	Elément	Matériau / Produit	Critère de décision.
				(P079)
		Plancher	Carrelage (colle) - Marbre	Résultat d'analyse (P077)
		Imposte porte	Joint Mastic de vitrage - Blanc dur	Résultat d'analyse (P080)
		Calfeutrement cadre de porte	Joint de calfeutrement - Souple noir	Résultat d'analyse (P078)
Local n°7	RDC	Plancher	Carrelage (colle) - Blanc 30/30	Résultat d'analyse (P084)
		Murs	Tapisserie (colle) - Tapisserie (colle)	Résultat d'analyse (P083)
		Plafond	Enduit plâtre - Lisse + peinture	Résultat d'analyse (P081)
		Plancher	Carrelage (colle) - Blanc 30/30	Résultat d'analyse (P082)
Local n°8	RDC	Plinthes	Plinthes (colle) - Blanc	Résultat d'analyse (P085)
		Plancher	Carrelage (colle) - Blanc 20/20	Résultat d'analyse (P086)
Local n°9	RDC	Murs	Faïence (colle) - Blanche rectangle	Résultat d'analyse (P088)
		Murs	Faïence (colle) - Blanche rectangle	Résultat d'analyse (P087)
Local n°10	RDC	Murs	Faïence (colle) - Blanche 20/20	Résultat d'analyse (P089)
		Murs	Faïence (colle) - Blanche 20/20	Résultat d'analyse (P091)
		Faux-plafond	Dalles de faux-plafond - Blanche carrée	Résultat d'analyse (P092)
		Plancher	Carrelage (colle) - Blanc 20/20	Résultat d'analyse (P093)
		Murs	Bande calicot - Blanche	Résultat d'analyse (P090)
Local n°11	1er	Murs	Enduit plâtre - Lisse + peinture	Résultat d'analyse (P094)
		fenêtre (ouvrant)	Joint Mastic de vitrage - Blanc dur	Résultat d'analyse (P095)
Local n°12	1er	Plafond	Enduit plâtre - Lisse + peinture	Résultat d'analyse (P096)
		fenêtre (ouvrant)	Joint Mastic de vitrage - Blanc dur	Résultat d'analyse (P097)
Local n°13	1er	Plafond	Enduit plâtre - Lisse + peinture	Résultat d'analyse (P098)
		fenêtre (ouvrant)	Joint Mastic de vitrage - Blanc dur	Résultat d'analyse (P099)
Local n°14	1er	Hotte	Enduit plâtre - Lisse + peinture	Résultat d'analyse (P103)
		Murs	Faïence (colle) - Jaune 5/5	Résultat d'analyse (P102)
		fenêtre (ouvrant)	Joint Mastic de vitrage - Blanc dur	Résultat d'analyse (P104)

Local / partie d'immeuble	Etage	Elément	Matériau / Produit	Critère de décision.
		Murs	Faïence (colle) - Jaune 5/5	Résultat d'analyse (P100)
		Hotte	Enduit plâtre - Lisse + peinture	Résultat d'analyse (P101)
Local n°15	1er	Murs	Faïence (colle) - Jaune 7/7	Résultat d'analyse (P108)
		Plinthes	Plinthes (colle) - Marron	Résultat d'analyse (P109)
		Plancher	Carrelage (colle) - Marron rectangle	Résultat d'analyse (P110)
		Murs	Faïence (colle) - Jaune 7/7	Résultat d'analyse (P105)
		Plancher	Carrelage (colle) - Marron rectangle	Résultat d'analyse (P107)
		Plinthes	Plinthes (colle) - Marron	Résultat d'analyse (P106)
		Plancher	Carrelage (colle) - Tomette	Résultat d'analyse (P111)
Local n°16	1er	Plancher	Carrelage (colle) - Tomette	Résultat d'analyse (P112)
Local n°17	1er	Murs	Faïence (colle) - Blanche 10/10	Résultat d'analyse (P115)
		Murs	Faïence (colle) - Blanche 10/10	Résultat d'analyse (P113)
		Morceau de moquette entreposée	Moquette - Non peint	Résultat d'analyse (P114)
Local n°18	1er	Murs	Tapisserie (colle) - Tapisserie (colle)	Résultat d'analyse (P116)
		fenêtre (ouvrant)	Joint Mastic de vitrage - Blanc dur	Résultat d'analyse (P117)
Local n°19	1er	Murs	Enduit plâtre - Lisse + peinture	Résultat d'analyse (P118)
Local n°20	2ème	Murs	Enduit plâtre - Lisse + peinture	Résultat d'analyse (P119)
Local n°21	2ème	Murs	Faïence (colle) - Blanche 15/15	Résultat d'analyse (P123)
		Murs	Faïence (colle) - Blanche 15/15	Résultat d'analyse (P121)
Local n°22	2ème	Murs	Enduit plâtre - Lisse + peinture	Résultat d'analyse (P124)
		Plafond	Enduit plâtre - Lisse + peinture	Résultat d'analyse (P125)
Local n°23	2ème	Murs	Tapisserie (colle) - Tapisserie (colle)	Résultat d'analyse (P126)
Local n°24	2ème	Murs	Enduit plâtre - Gouttelette + peinture	Résultat d'analyse (P127)
		Plancher	Carrelage (colle) - Tomette	Résultat d'analyse (P128)
Local n°25	2ème	Murs	Enduit plâtre - Gouttelette + peinture	Résultat d'analyse (P129)
		Murs	Faïence (colle) - Blanche 20/20	Résultat d'analyse

Local / partie d'immeuble	Etage	Elément	Matériau / Produit	Critère de décision.
				(P135)
		Plinthes	Plinthes (colle) - Marron	Résultat d'analyse (P134)
		Plan de travail	Faïence (colle) - Marron 5/5	Résultat d'analyse (P133)
		Murs	Faïence (colle) - Blanche 20/20	Résultat d'analyse (P132)
		Plinthes	Plinthes (colle) - Marron	Résultat d'analyse (P131)
		Plancher	Linoléum (colle) - Non peint	Résultat d'analyse (P136)
		Plan de travail	Faïence (colle) - Marron 5/5	Résultat d'analyse (P130)
Local n°26	2ème	Plafond	Enduit plâtre - Lisse + peinture	Résultat d'analyse (P137)
Local n°27	2ème	Plancher	Dalles de sol - Souple autocollante marron	Résultat d'analyse (P138)
Local n°28	2ème	Murs	Faïence (colle) - Bleu rectangle	Résultat d'analyse (P141)
		Murs	Faïence (colle) - Blanche rectangle	Résultat d'analyse (P142)
		Plancher	Dalles de sol - Souple autocollante jaune	Résultat d'analyse (P143)
		Murs	Faïence (colle) - Bleu rectangle	Résultat d'analyse (P139)
		Murs	Faïence (colle) - Blanche rectangle	Résultat d'analyse (P140)
Local n°29	2ème	Plancher	Moquette (colle) - Jaune	Résultat d'analyse (P144)
Local n°30	3ème	Murs	Enduit plâtre - Gouttelette + peinture	Résultat d'analyse (P145)
Local n°31	3ème	Plancher	Carrelage (colle) - Tomette	Résultat d'analyse (P146)
Local n°32	3ème	Murs	Enduit plâtre - Lisse + peinture	Résultat d'analyse (P147)
		Plafond	Enduit plâtre - Lisse + peinture	Résultat d'analyse (P149)
Local n°33	3ème	Murs	Faïence (colle) - Jaune 20/20	Résultat d'analyse (P154)
		Plinthes	Plinthes (colle) - Marron haute	Résultat d'analyse (P153)
		Plafond	Enduit plâtre - Lisse + peinture	Résultat d'analyse (P150)
		Murs	Faïence (colle) - Jaune 20/20	Résultat d'analyse (P152)
		Plinthes	Plinthes (colle) - Marron haute	Résultat d'analyse (P151)
Local n°34	3ème	Murs	Faïence (colle) - Bleue rectangle	Résultat d'analyse (P157)
		Plancher	Carrelage (colle) - Bleue rectangle	Résultat d'analyse (P158)

Local / partie d'immeuble	Etage	Elément	Matériau / Produit	Critère de décision.
		Murs	Faïence (colle) - Bleue rectangle	Résultat d'analyse (P155)
		Plancher	Carrelage (colle) - Bleue rectangle	Résultat d'analyse (P156)
Local n°35	3ème	Plancher	Moquette (colle) - Rouge	Résultat d'analyse (P159)
Local n°36	3ème	Murs	Enduit plâtre - Lisse + peinture	Résultat d'analyse (P160)
Local n°37	3ème	Murs	Faïence (colle) - Blanche 15/15 motif	Résultat d'analyse (P167)
		Plancher	Carrelage (colle) - Granito	Résultat d'analyse (P170)
		Murs	Faïence (colle) - Rouge 30/30	Résultat d'analyse (P166)
		Murs	Faïence (colle) - Blanche 15/15 motif	Résultat d'analyse (P163)
		Plancher	Carrelage (colle) - Granito	Résultat d'analyse (P168)
		Murs	Faïence (colle) - Rouge 30/30	Résultat d'analyse (P162)
		Hotte	Enduit plâtre - Gouttelette + peinture	Résultat d'analyse (P161)
		Etanchéité sous évier	Tampon bitumineux - Noir	Résultat d'analyse (P169)
Local n°38	3ème	Murs	Enduit plâtre - Gouttelette + peinture	Résultat d'analyse (P171)
		Murs	Faïence (colle) - Rose 15/15	Résultat d'analyse (P175)
		Murs	Tapisserie (colle) - Tapisserie (colle)	Résultat d'analyse (P172)
		Murs	Faïence (colle) - Rose 15/15	Résultat d'analyse (P173)
		Plafond	Dalles polystyrène - Blanche	Résultat d'analyse (P174)

PLANCHE DE REPERAGE USUEL

Cartographie

Cartographie négative RDC

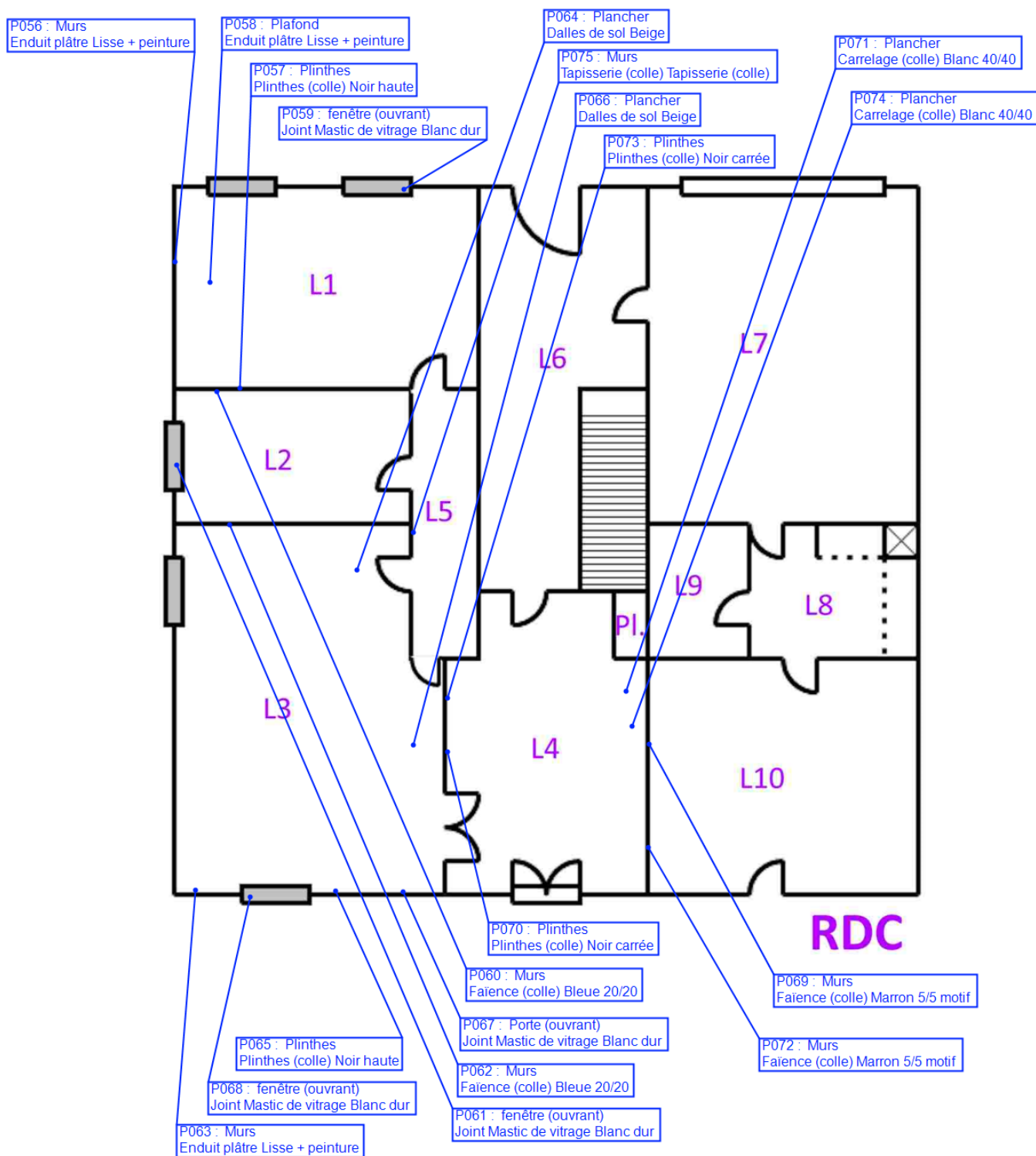

Amiante Avant Démolition

PLANCHE DE REPERAGE USUEL

Cartographie

Cartographie négative RDC

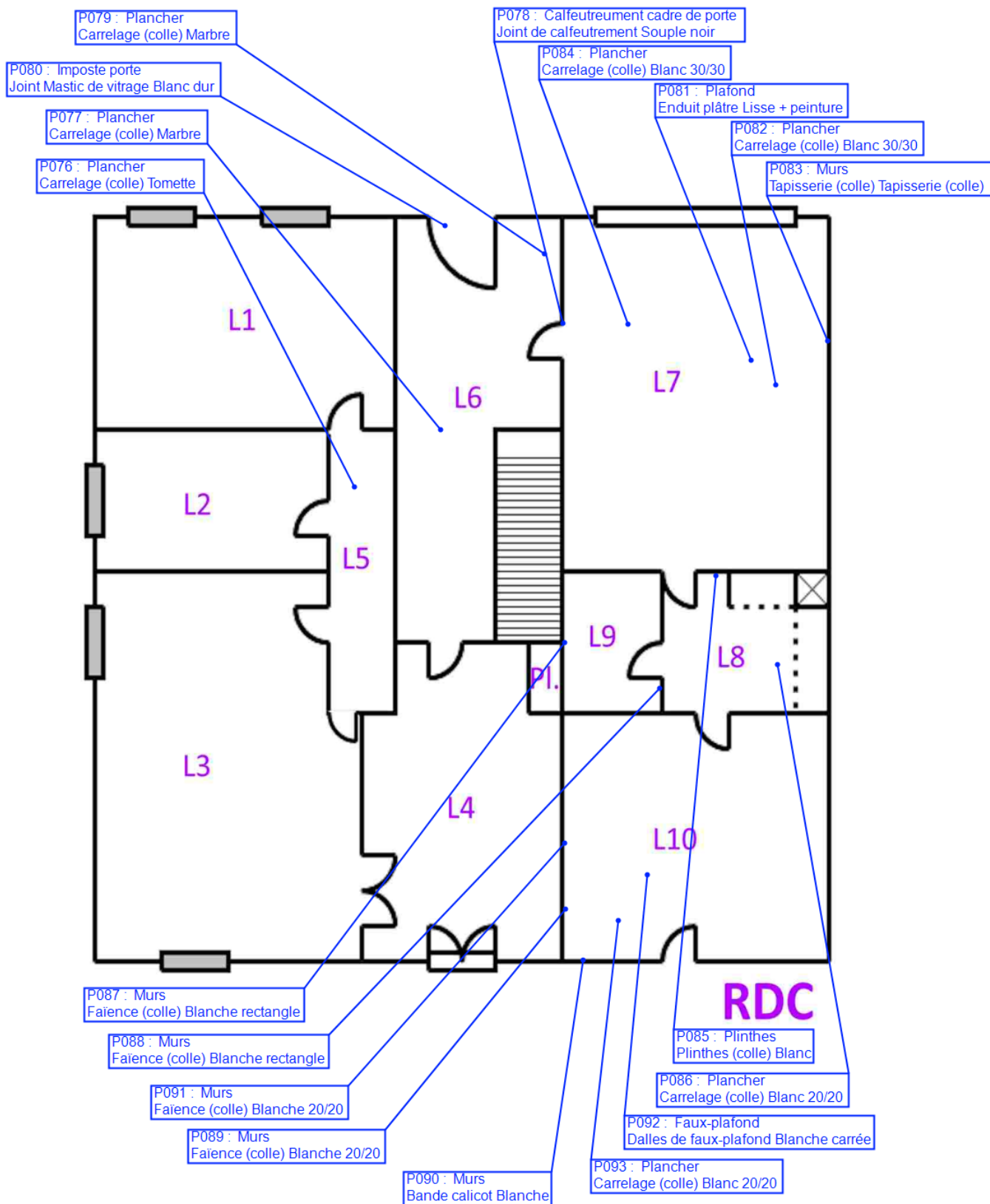

Amiante Avant Démolition

PLANCHE DE REPERAGE USUEL

Cartographie

Cartographie négative R+1

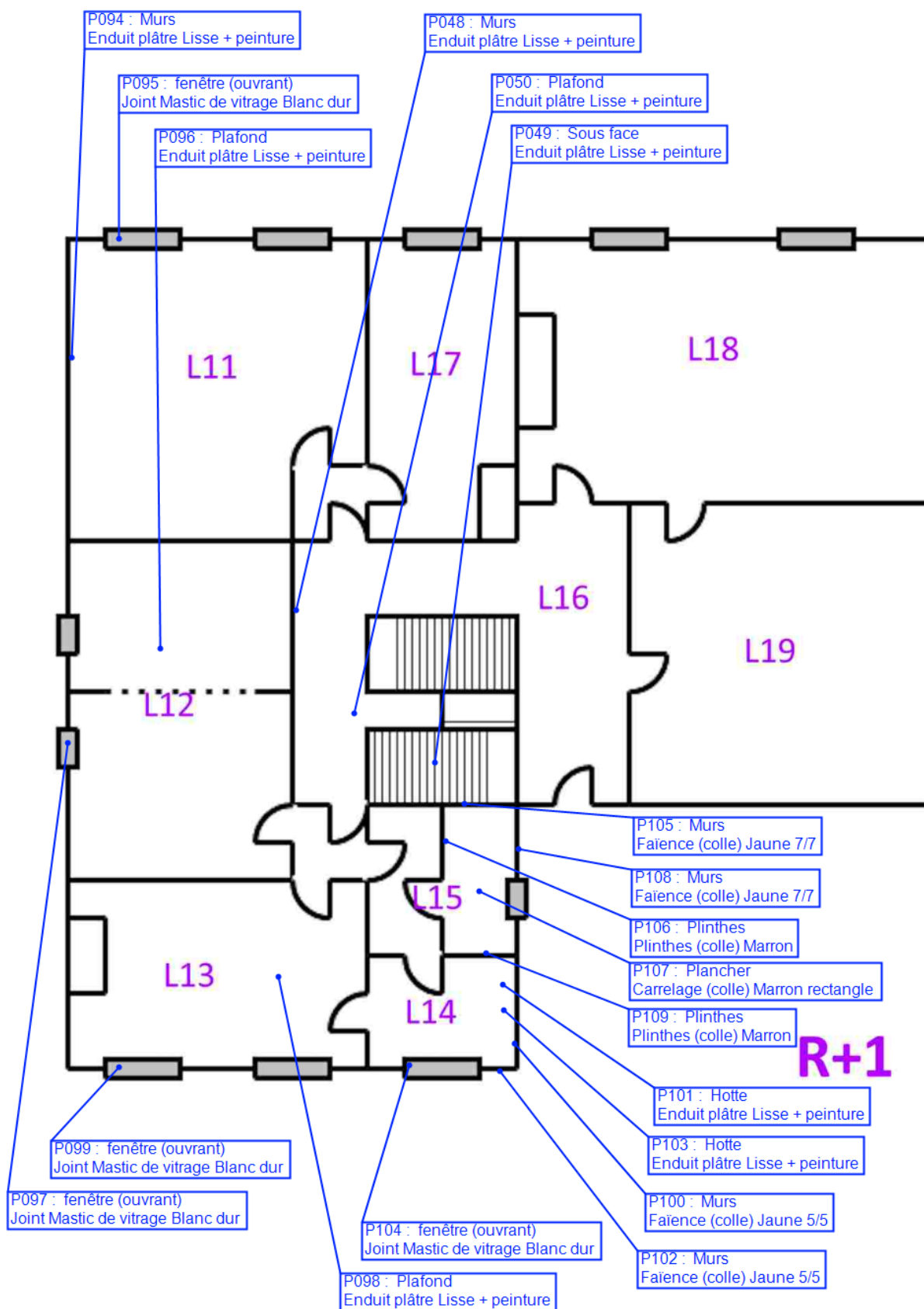

Amiante Avant Démolition

PLANCHE DE REPERAGE USUEL

Cartographie

Cartographie négative R+1

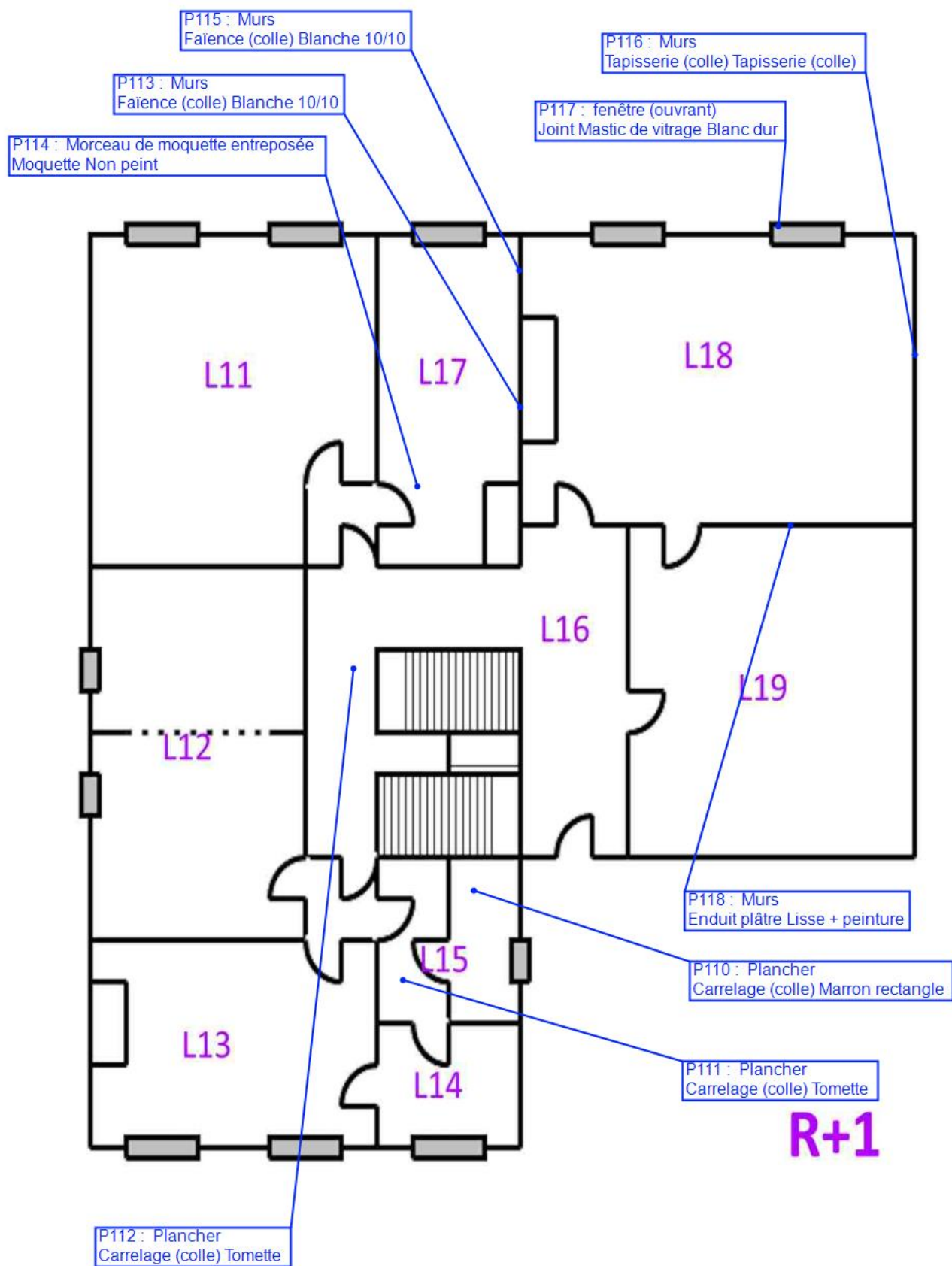

Amiante Avant Démolition

PLANCHE DE REPERAGE USUEL

Cartographie

Cartographie négative R+2

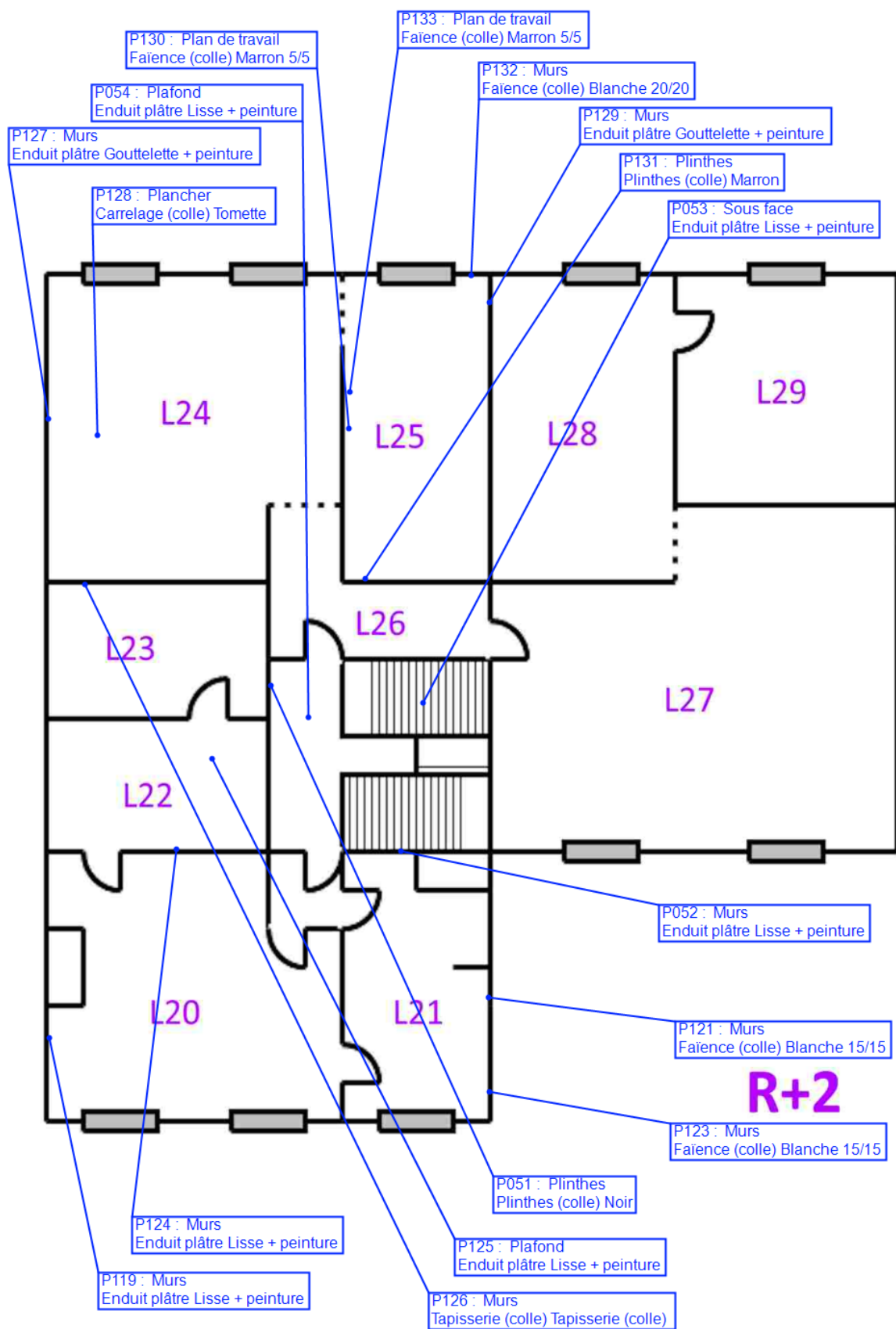

Amiante Avant Démolition

PLANCHE DE REPERAGE USUEL

Cartographie

Cartographie négative R+2

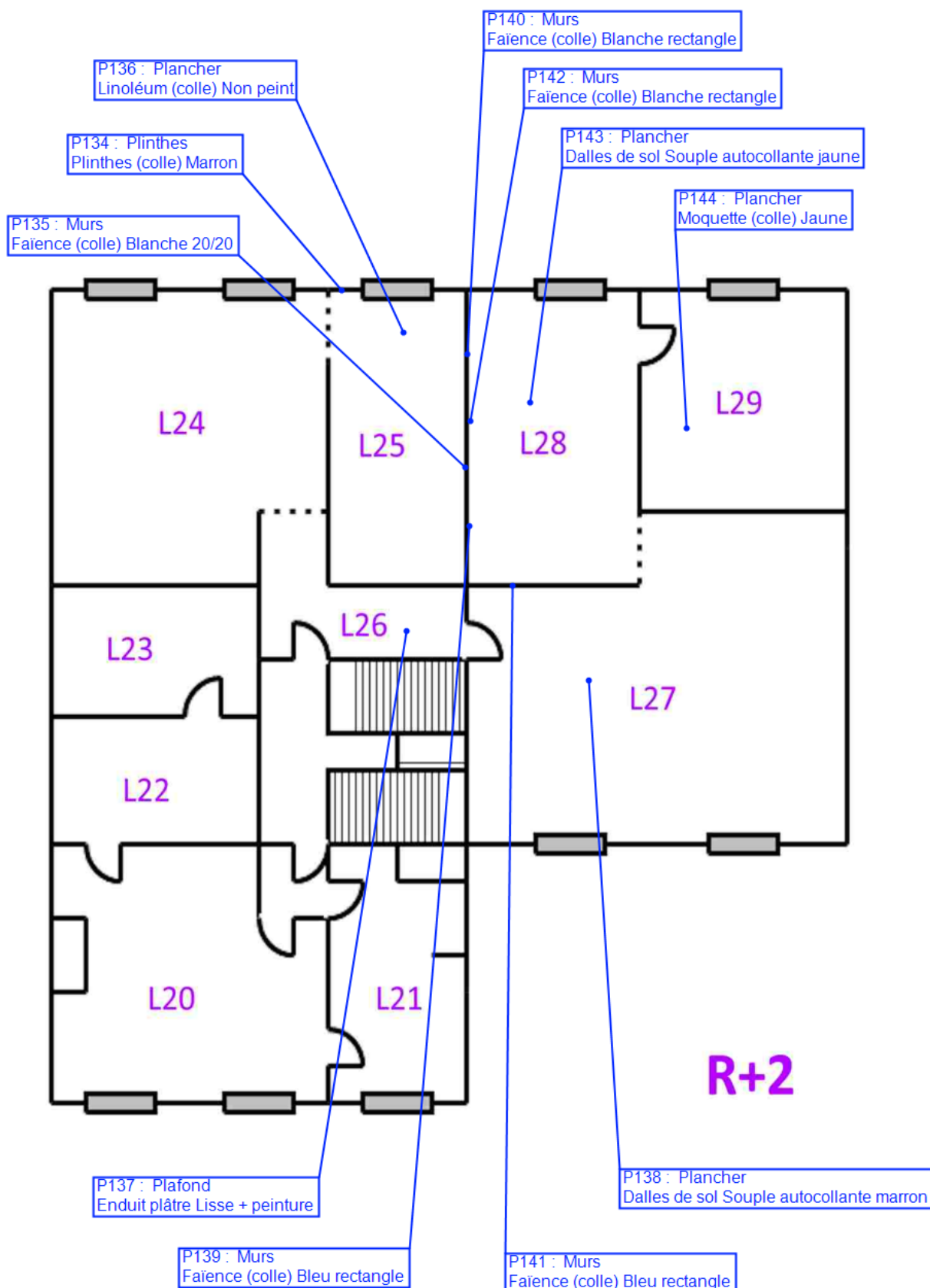

Amiante Avant Démolition

PLANCHE DE REPERAGE USUEL

Cartographie

Cartographie négative R+3

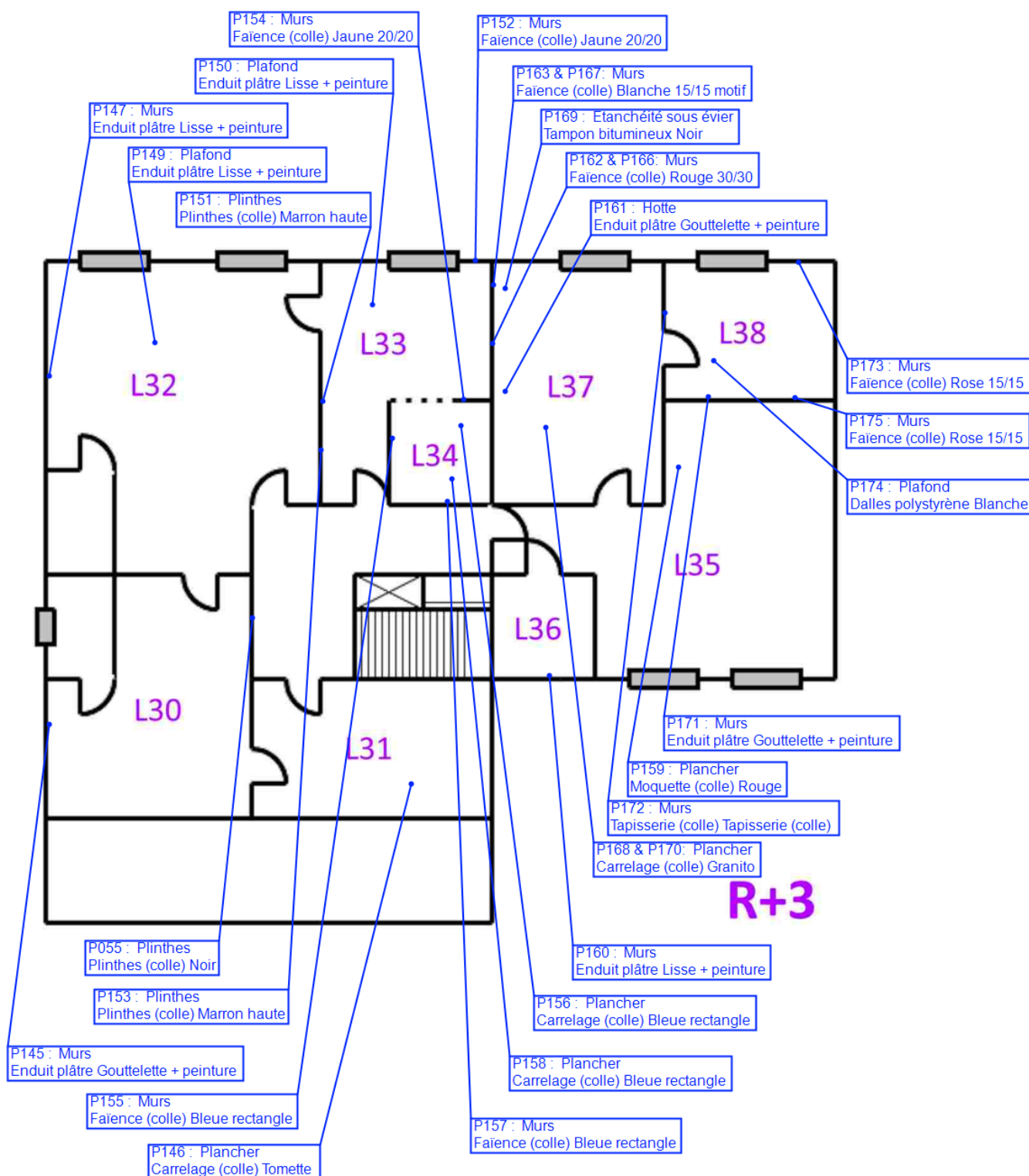

Amiante Avant Démolition

G PROGRAMME DE REPERAGE
Annexe A1 - Norme NF X 46-020 Août 2017
Tableau A.1 (1 sur 9)

Programme de repérage			sondages		Résultat d'analyse (A)		
Ouvrages ou Composants de la construction	Parties d'ouvrages ou de composants à inspecter ou à sonder	Matériau ou produit					
I	II	III	IV	V	VI		
1 - Couvertures, Toitures, Terrasses et étanchéités							
Plaques ondulées et planes	Plaques en fibres-ciment (y compris plaques « sous tuiles »)	P	1 sondage par tranche de 500 m² jusqu'à 1 000 m² par ZPSO	1 sondage toutes les 5 parties de ZPSO (2 sondages minimum)			
	Plaques en matériaux bitumineux	P	1 sondage supplémentaire par tranche de 1 000 m² au-delà		A		
	Revêtements anti condensation sous bac acier	M			A (2)		
Ardoises, bardeaux bitumineux	Ardoises composites hors fibro ciment	P	1 sondage par tranche de 100 m² jusqu'à 300 m² par ZPSO	1 sondage toutes les 5 parties de ZPSO (2 sondages minimum)	A		
	Ardoises en fibro ciment	P					
	Bardeaux bitumineux (« shingles »)	P	1 sondage supplémentaire par tranche de 300 m² au-delà		A		
Éléments associés à la toiture	Conduits de fumée, de cheminée, de ventilation	P	1 sondage par tranche de 5 éléments du même type par ZPSO	1 sondage toutes les 5 parties de ZPSO (2 sondages minimum)			
	Conduits d'eaux pluviales	P					
	Garnissage des joints de dilatation	M	1 sondage sur chaque élément par ZPSO	1 sondage sur chaque élément par partie de ZPSO	A		
	Joints de dilatation	M			A (2)		
	Couvre-joints	P					
	Tresses d'étanchéité à l'air	P			A		
	Éléments complémentaires de toiture (chéneaux, rives, closoirs, faitages, mitres, <u>costières</u> , etc.)	P			1 sondage par tranche de 5 éléments du même type par ZPSO	1 sondage toutes les 5 parties de ZPSO (2 sondages minimum)	
	Jonctions bitumineuses	M					A
	Solins en fibre ciment	P					
	Colle des solins en fibre ciment	M					A
Éléments sous toiture	Pare-vapeur, pare pluie	P	1 sondage par tranche de 100 m² jusqu'à 300 m² par ZPSO	1 sondage toutes les 5 parties de ZPSO (2 sondages minimum)			
	Isolants fibreux en sous toiture	P					
	Flocages, enduits projetés	M	1 sondage supplémentaire par tranche de 300 m² au-delà		A		
Étanchéité de toiture terrasse	Parties planes : revêtements bitumineux (bandes, lés...), écrans de semi indépendance, pare-vapeur	P	1 sondage par tranche de 100 m² jusqu'à 300 m² par ZPSO	1 sondage toutes les 5 parties de ZPSO (2 sondages minimum)	A (2)		
	Relevés : revêtements bitumineux (bandes, lés...)	P			A (2)		
	Parties planes ou relevés : complexes asphaltés	M	1 sondage supplémentaire par tranche de 300 m² au-delà		A(2)		
	Colles, produits d'accrochage	M			A (2)		
Fenêtres de toit, lanternaux, verrières	Mastics (vitriers, bitumineux...)	M	1 sondage par tranche de 5 éléments du même type par ZPSO	1 sondage toutes les 5 parties de ZPSO (2 sondages minimum)	A (2)		
	Joints d'étanchéité entre menuiserie et ossature	M			A (2)		
	Garnitures de friction sur fenêtres basculantes	P					

Tableau A.1 (2 sur 9)

Programme de repérage			Sondages		Résultat d'analyse (A)
Ouvrages ou Composants de la construction	Parties d'ouvrages ou de composants à inspecter ou à sonder	Matériau ou produit	ZPSO continue	ZPSO discontinue	
I	II	III	IV	V	VI
2 - Parois verticales extérieures et Façades					
Façades légères, murs rideaux, bardages, panneaux sandwich	Plaques, panneaux, bacs en fibres-ciment, éléments de remplissage	P	1 sondage par tranche de 100 m² jusqu'à 300 m² par ZPSO	1 sondage toutes les 5 parties de ZPSO (2 sondages minimum)	A
	Ardoises composites hors fibro ciment	P			
	Ardoises en fibro ciment	P	1 sondage supplémentaire par tranche de 300 m² au-delà		
	Joints d'assemblage ou d'étanchéité, mastics, tresses	M	1 sondage par tranche de 5 éléments du même type par ZPSO	1 sondage toutes les 5 parties de ZPSO (2 sondages minimum)	A
	Revêtements intérieurs anti condensation (hors peintures)	P	1 sondage par tranche de 100 m² jusqu'à 300 m² par ZPSO	1 sondage toutes les 5 parties de ZPSO (2 sondages minimum)	A
	Peintures des bardages métalliques	M	1 sondage supplémentaire par tranche de 300 m² au-delà		
Isolant et protection thermique ou acoustique sous bardage	Flocages, enduits projetés	M	1 sondage par tranche de 100 m² jusqu'à 300 m² par ZPSO	1 sondage toutes les 5 parties de ZPSO (2 sondages minimum)	A
	Carton-amiante	M	1 sondage supplémentaire par tranche de 300 m² au-delà		A
Façades lourdes y compris poteaux	Enduits extérieurs (projetés, lissés ou talochés), crépis extérieurs	M	1 sondage par tranche de 100 m² jusqu'à 300 m² par ZPSO	1 sondage toutes les 5 parties de ZPSO (2 sondages minimum)	A (2)
	Revêtements plastiques épais (RPE)	M	1 sondage supplémentaire par tranche de 300 m² au-delà		A (2)
	Peintures sur béton	M			A (2)
	Enduits pelliculaires de lissage/débullage	M	1 sondage par tranche de 100 m² jusqu'à 300 m² par ZPSO 1 sondage supplémentaire par tranche de 300 m² au-delà	1 sondage toutes les 5 parties de ZPSO (2 sondages minimum)	A (2)
	Colles et joints (faïence, pâte de verre, carrelage), ragréages, primaires d'accrochage, Imperméabilisants	M	1 sondage par tranche de 100 m² jusqu'à 300 m² par ZPSO	1 sondage toutes les 5 parties de ZPSO (2 sondages minimum)	A (2)
	Éléments en maçonnerie silico-calcaire (1880-1940) briques blanches silico-calcaire	P	1 sondage supplémentaire par tranche de 300 m² au-delà		
	Garnissage des joints de dilatation	M		1 sondage sur chaque élément par ZPSO	A
	Joints de dilatation	M			A (2)
	Couvre-joints	P			
	Appuis de fenêtres en fibres-ciment	P	1 sondage par tranche de 5 éléments du même type	1 sondage toutes les 5 parties de ZPSO (2 sondages minimum)	
Menuiseries extérieures	Joints de mastic de vitrage (notamment châssis aluminium)	M			A (2)
	Joints d'étanchéité entre menuiserie et structure	P	1 sondage par type et par façade	1 sondage par type et par façade	A (2)
	Garnitures de friction sur fenêtres basculantes	P			
	Plaques de fibres-ciment (allèges, coffres, etc.)	P			
	Peintures décoratives	M			A
Éléments associés aux façades	Conduits de fumées, de cheminée, de ventilation	P	1 sondage par tranche de 5 éléments du même type	1 sondage toutes les 5 parties de ZPSO (2 sondages minimum)	
	Conduits d'eaux (pluviales et usées)	P			
	Éléments ponctuels : chéneaux, rives, corniches	P			

Tableau A.1 (3 sur 9)

Programme de repérage			sondages		Résultat d'analyse (A)
Ouvrages ou Composants de la construction	Parties d'ouvrages ou de composants à inspecter ou à sonder	Matériau ou produit	ZPSO continue	ZPSO discontinue	
I	II	III	IV	V	VI
3 - Parois verticales intérieures					
Murs et cloisons maçonnés	Flocages	M	1 sondage par tranche de 100 m ² jusqu'à 300 m ² par ZPSO	1 sondage toutes les 5 parties de ZPSO (2 sondages minimum)	A (2)
	Enduits à base de plâtre ou ciment projetés, lissés ou talochés	M	1 sondage supplémentaire par tranche de 300 m ² au-delà		A (2)
	Enduits de ragréage, débullage, lissage	M	1 sondage par tranche de 100 m ² jusqu'à 300 m ² par ZPSO 1 sondage supplémentaire par tranche de 300 m ² au-delà Prêter attention aux jonctions et angles d'éléments constructifs (jonctions murs/plancher, arêtes...)	1 sondage toutes les 5 parties de ZPSO (2 sondages minimum) Prêter attention aux jonctions et angles d'éléments constructifs (jonctions murs/plancher, arêtes...)	A(2)
	Joints de dilatation, d'assemblage, joints coupe-feu	M	1 sondage par tranche de 5 éléments du même type par ZPSO	1 sondage toutes les 5 parties de ZPSO (2 sondages minimum)	A
	Fourreaux (carton, fibres-ciment...)	P			
Poteaux	Flocages	M		1 sondage toutes les 5 parties de ZPSO (2 sondages minimum)	A (2)
	Enduits à base de plâtre projetés, lissés ou talochés	M	1 sondage par tranche de 5 éléments du même type par ZPSO	Distinguer les poteaux périphériques et intérieurs	A (2)
	Enduits à base de ciment, lissés ou talochés (ragréage, débullage, lissage)	M	1 sondage par tranche de 5 éléments du même type par ZPSO Distinguer les poteaux périphériques et intérieurs Prêter attention aux jonctions et angles d'éléments constructifs (jonctions poteaux/poutres, arêtes...)	1 sondage toutes les 5 parties de ZPSO (2 sondages minimum) Distinguer les poteaux périphériques et intérieurs Prêter attention aux jonctions et angles d'éléments constructifs (jonctions poteaux/poutres, arêtes...)	A (2)
	Joints de dilatation, d'assemblage avec poutraison	M	1 sondage par tranche de 5 éléments du même type par ZPSO	1 sondage toutes les 5 parties de ZPSO (2 sondages minimum)	A
	Entourages de poteau (carton-amiante, fibres-ciment, matériaux sandwich...), coffrages perdus	P	Distinguer les poteaux périphériques et intérieurs	Distinguer les poteaux périphériques et intérieurs	

Tableau A.1 (4 sur 9)

Programme de repérage			sondages		Résultat d'analyse (A)
Ouvrages ou Composants de la construction	Parties d'ouvrages ou de composants à inspecter ou à sonder	Matériau ou produit	ZPSO continue	ZPSO discontinue	
I	II	III	IV	V	VI
Cloisons sèches (assemblées, préfabriquées)	Panneaux de cloisons lisses ou moulurées, préfabriquées ou non	P	1 sondage par tranche de 100 m² jusqu'à 300 m² par ZPSO 1 sondage supplémentaire par tranche de 300m² au-delà	1 sondage toutes les 5 parties de ZPSO (2 sondages minimum)	
	Enduits à base de plâtre ou ciment projetés, lissés ou talochés	M			A (2)
	Flocages	M			A (2)
	Plots de colle fixant les cloisons au mur	M			A (2)
	Bandes calicot	M			A (2)
	enduits de jointoiement des plaques de plâtre	M			A (2)
	Sous couches des tissus muraux	P			
	Isolants intérieurs fibreux, bourre en vrac	M			
	Jonctions entre panneaux préfabriqués et pieds / têtes de cloisons (notamment IGH et ERP): tresse, carton, fibres-ciment	P	1 sondage par tranche de 5 éléments du même type par ZPSO	1 sondage toutes les 5 parties de ZPSO (2 sondages minimum)	
Gainés et coffres verticaux	Flocages	M	1 sondage par tranche de 100 m² jusqu'à 300 m² par ZPSO 1 sondage supplémentaire par tranche de 300 m² au-delà	1 sondage toutes les 5 parties de ZPSO (2 sondages minimum)	A (2)
	Enduits à base de plâtre (projetés, lissés ou talochés)	M			A (2)
	Enduits à base de ciment, lissés ou talochés (ragréage, débullage, lissage)	M	1 sondage par tranche de 100 m² jusqu'à 300 m² par ZPSO 1 sondage supplémentaire par tranche de 300 m² au-delà Prêter attention aux jonctions et angles d'éléments constructifs (jonctions parois/plancher arêtes...)	1 sondage toutes les 5 parties de ZPSO (2 sondages minimum) Prêter attention aux jonctions et angles d'éléments constructifs (jonctions parois/plancher arêtes...)	A (2)
	Bandes calicot,	M	1 sondage par tranche de 100 m² jusqu'à 300 m² par ZPSO 1 sondage supplémentaire par tranche de 300 m² au-delà	1 sondage toutes les 5 parties de ZPSO (2 sondages minimum)	A (2)
	enduits de jointoiement des plaques de plâtre cartonné	M			A (2)
	Panneaux (fibres-ciment, ...)	P	1 sondage par tranche de 5 éléments du même type par ZPSO	1 sondage toutes les 5 parties de ZPSO (2 sondages minimum)	
	Jonctions entre panneaux (tresses, étanchéité entre panneaux)	P			
Portes coupe-feu, pare-flamme, isothermiques, frigorifiques	Joints des portes coupe-feu, phoniques ou pare flammes (sur battant et dormant y compris oculus, et sur serrurerie)	P	1 sondage par tranche de 5 éléments du même type par ZPSO	1 sondage toutes les 5 parties de ZPSO (2 sondages minimum)	
	Panneaux, plaques en fibres-ciment des vantaux, bakélite	P			
	Isolants intérieurs des portes	P			
Revêtements de murs, poteaux, cloisons, gaines, coffres	Sous couches des tissus muraux, moquettes murales ou les vinyles	P	1 sondage par tranche de 100 m² jusqu'à 300 m² par ZPSO 1 sondage supplémentaire par tranche de 300 m² au-delà	1 sondage toutes les 5 parties de ZPSO (2 sondages minimum)	
	Panneaux décoratifs en fibre-ciment (lambris), revêtements durs en fibres-ciment	P			
	Colles et joints de carrelage ou de faïence, ragréage, primaire d'accrochage	M			A (2)
	Peintures décoratives (pailletées, gouttelettes, ...)	M			A (2)
	Revêtements bitumineux	M			A (2)
	Peintures intumescentes	M			A (2)

Tableau A.1 (5 sur 9)

Programme de repérage			sondages		Résultat d'analyse (A)
Ouvrages ou Composants de la construction	Parties d'ouvrages ou de composants à inspecter ou à sonder	Matériau ou produit	ZPSO continue	ZPSO discontinue	
I	II	III	IV	V	VI
4 - Plafonds et faux plafonds					
Plafonds	Flocages	M	1 sondage par tranche de 100 m ² jusqu'à 300 m ² de ZPSO	1 sondage toutes les 5 parties de ZPSO (2 sondages minimum)	A(2)
	Enduits à base de plâtre ou ciment projetés, lissés ou talochés	M	1 sondage supplémentaire par tranche de 300 m ² au-delà		A(2)
	Panneaux collés vissés ou cloués	P			
	Coffrages perdus (carton-amiante, fibres-ciment, composite)	P	1 sondage par tranche de 5 éléments du même type	1 sondage toutes les 5 parties de ZPSO (2 sondages minimum)	
	Bandes calicot	P	1 sondage par tranche de 100 m ² jusqu'à 300 m ² de ZPSO	1 sondage toutes les 5 parties de ZPSO (2 sondages minimum)	A
	Enduits de jointoiement et plots de colle des plaques de plâtre	M	1 sondage supplémentaire par tranche de 300 m ² au-delà		A
	Sous couches des tissus muraux	P			
	Peintures intumescentes	M	1 sondage par tranche de 100 m ² jusqu'à 300 m ² de ZPSO	1 sondage toutes les 5 parties de ZPSO (2 sondages minimum)	A
	Revêtements bitumineux	M			A
	Peintures décoratives (pailletées, gouttelettes...)	M			A
	Résines	M	1 sondage supplémentaire par tranche de 300 m ² au-delà		A
	Colles de carrelage, ragréages, primaires d'accrochage et joints de carrelage	M			A(2)
Poutres et charpentes	Flocages	M			A(2)
	Enduits à base de plâtre ou ciment (projetés, lissés ou talochés)	M	1 sondage par tranche de 100 m ² jusqu'à 300 m ² de ZPSO	1 sondage toutes les 5 parties de ZPSO (2 sondages minimum)	A(2)
	Entourages de poutres (carton-amiante, fibres-ciment, matériaux sandwich)	P	1 sondage supplémentaire par tranche de 300 m ² au-delà		
	Peintures intumescentes	M			A
	Revêtements bitumineux	M			A
	Peintures décoratives (pailletées, gouttelettes...)	M			A
Gainés et coffres horizontaux	Jonctions avec la façade, calfeutremments, joints (coupe-feu, de dilatation, de structure)	M	1 sondage par tranche de 5 éléments du même type	1 sondage toutes les 5 parties de ZPSO (2 sondages minimum)	A
	Flocages	M			A(2)
	Enduits à base de plâtre ou ciment (projetés, lissés ou talochés)	M	1 sondage par tranche de 100 m ² jusqu'à 300 m ² de ZPSO	1 sondage toutes les 5 parties de ZPSO (2 sondages minimum)	A(2)
	Bandes calicot	P	1 sondage supplémentaire par tranche de 300 m ² au-delà		A
	Enduits de jointoiement des plaques de plâtre cartonné	M			A
	Panneaux (fibres-ciment, ...)	P			
Faux plafonds	Jonctions entre panneaux (tresses, étanchéité entre panneaux)	M	1 sondage par tranche de 5 éléments du même type	1 sondage toutes les 5 parties de ZPSO (2 sondages minimum)	A
	Panneaux et plaques	P			
	Jonctions entre faux plafond et structure, joints entre panneaux	P	1 sondage par tranche de 100 m ² jusqu'à 300 m ² de ZPSO	1 sondage toutes les 5 parties de ZPSO (2 sondages minimum)	A
	Pare vapeur	P	1 sondage supplémentaire par tranche de 300 m ² au-delà		
	Isolants posés dans le plénum au-dessus du panneau de faux plafond	P			
Suspendes et contrevents	Écrans de cantonnement et leurs joints (dans le plénum entre le faux plafond et le plancher supérieur)	P	1 sondage par tranche de 5 éléments du même type	1 sondage toutes les 5 parties de ZPSO (2 sondages minimum)	
	Flocages	M	1 sondage par tranche de 100 m ² jusqu'à 300 m ² de ZPSO	1 sondage toutes les 5 parties de ZPSO (2 sondages minimum)	A(2)
	Protections en plâtre	M			A
	Peintures intumescentes	M	1 sondage supplémentaire par tranche de 300 m ² au-delà		A

Tableau A.1 (6 sur 9)

Programme de repérage			sondages		Résultat d'analyse (A)
Ouvrages ou Composants de la construction	Parties d'ouvrages ou de composants à inspecter ou à sonder	Matériau ou produit	ZPSO continue	ZPSO discontinue	
I	II	III	IV	V	VI
5 - Planchers et planchers techniques					
Revêtements de sols	Dalles de sol	P	1 sondage par tranche de 100 m ² jusqu'à 300 m ² de ZPSO 1 sondage supplémentaire par tranche de 300 m ² au-delà	1 sondage toutes les 5 parties de ZPSO	A
	Nez de marche	P	Sans objet	1 sondage toutes les 5 volées	
	Dalles moquettes avec entrecoche noire	P	1 sondage par tranche de 100 m ² jusqu'à 300 m ² de ZPSO 1 sondage supplémentaire par tranche de 300 m ² au-delà	1 sondage toutes les 5 parties de ZPSO	A(2)
	Sous-couches (carton, feutre, ...) des revêtements souples	M	1 sondage par tranche de 100 m ² jusqu'à 300 m ² de ZPSO	1 sondage toutes les 5 parties de ZPSO	A(2)
	Colles bitumineuses	M	1 sondage supplémentaire par tranche de 300 m ² au-delà		
	Colles non bitumineuses	M			
	Moquette	M	1 sondage par tranche de 100 m ² jusqu'à 300 m ² de ZPSO	1 sondage toutes les 5 parties de ZPSO	A(2)
	Sols coulés à base ciment (terrazolith, etc.)	P	1 sondage supplémentaire par tranche de 300 m ² au-delà		
	Peintures de sol	M			
	Colles et joints de carrelage, ragréages, primaires d'accrochage	M	1 sondage par tranche de 100 m ² jusqu'à 300 m ² de ZPSO 1 sondage supplémentaire par tranche de 300 m ² au-delà	1 sondage toutes les 5 parties de ZPSO	A(2)
	Revêtements de sols sportifs	P	1 sondage par tranche de 100 m ² jusqu'à 300 m ² de ZPSO 1 sondage supplémentaire par tranche de 300 m ² au-delà	1 sondage toutes les 5 parties de ZPSO	A(2)
	Joints de dilatation et d'assemblage	P		1 sondage toutes les 5 parties de ZPSO	A(2)
	Joints de cantonnement sur faux planchers	P	1 sondage par tranche de 100 m ² jusqu'à 300 m ² de ZPSO 1 sondage supplémentaire par tranche de 300 m ² au-delà	1 sondage toutes les 5 parties de ZPSO	A(2)
	Enduit de cuvelage	M	1 sondage par tranche de 100 m ² jusqu'à 300 m ² de ZPSO 1 sondage supplémentaire par tranche de 300 m ² au-delà	1 sondage toutes les 5 parties de ZPSO	A(2)
	Rebouchages autour de conduits (principalement IGH et ERP), fourreaux en carton ou fibres-ciment	M		1 sondage toutes les 5 parties de ZPSO	

Tableau A.1 (7 sur 9)

Programme de repérage			sondages		Résultat d'analyse (A)
Ouvrages ou Composants de la construction	Parties d'ouvrages ou de composants à inspecter ou à sonder	Matériau ou produit	ZPSO continue	ZPSO discontinue	
I	II	III	IV	V	VI
6 - Conduits et accessoires intérieurs					
Conduits de fluides (air, eau, vapeur, fumée, échappement, autres fluides)	Calorifuges (tresses, coquilles, matelas...)	M	1 sondage tous les 50 ml pour chaque circuit, chaque diamètre par ZPSO Tenir compte des branchements, piquages, changements de direction	au moins 1 sondage tous les 50 ml pour chaque circuit, chaque diamètre et chaque partie de ZPSO Tenir compte des branchements, piquages, changements de direction	
	Matelas	P	1 sondage par tranche de 5 éléments du même type	1 sondage toutes les 5 parties de ZPSO	
	Enveloppes (bandes tissées enduites ou non), colles de calorifugeage	M	1 sondage tous les 50 ml pour chaque circuit, chaque diamètre par ZPSO Tenir compte des branchements, piquages, changements de direction	au moins 1 sondage tous les 50 ml pour chaque circuit, chaque diamètre et chaque partie de ZPSO Tenir compte des branchements, piquages, changements de direction	
	Joints entre éléments, joints plats prédécoupés pour brides	M	1 sondage à chaque circuit	au moins 1 sondage à chaque circuit	
	Rubans adhésifs	P			
	Mastics	M			A
	Conduits en fibres-ciment, manchons	P	1 sondage à chaque circuit, chaque diamètre	1 sondage toutes les 5 parties de ZPSO	
	Conduits en fibres-bitumes (conduits de drainage)	P			A
	Tresses dans câbles électriques d'alimentation, (notamment de secours, souvent orange), résistants au feu	P	1 sondage sur chaque type de câble	1 sondage toutes les 5 parties de ZPSO	A
Clapets / volets coupe-feu	Clapets (tunnels, lames, joints)	P	1 sondage sur chaque type de clapet ou volet	1 sondage sur chaque type de clapet ou volet	
	Volets coupe-feu y compris ossature	P			
	Rebouchages et calfeutrements de clapets et volets coupe-feu	M	au moins 1 sondage à chaque circuit, chaque diamètre	au moins 1 sondage à chaque circuit, chaque diamètre et chaque partie de ZPSO	
Vide-ordures	Conduits et vidoirs en fibres-ciment	P	1 sondage sur chaque colonne	1 sondage sur chaque colonne	
	Joints d'étanchéité des trappes	M			

Tableau A.1 (8 sur 9)

Programme de repérage			sondages		Résultat d'analyse (A)	
Ouvrages ou Composants de la construction	Parties d'ouvrages ou de composants à inspecter ou à sonder	Matériau ou produit				
I	II	III	IV	V	VI	
7 - Ascenseurs, monte-charges et escaliers mécaniques						
Portes et cloisons palières	Panneaux dans les portes palières	P	1 sondage par tranche de 5 éléments du même type	1 sondage par tranche de 5 éléments du même type		
	Panneaux des cloisons palières	P				
parois des équipements	Plaques, panneaux décoratifs (habillages cabines, joues des escaliers mécaniques...)	P	1 sondage par tranche de 5 éléments du même type	1 sondage par tranche de 5 éléments du même type	A	
	Calfeutrement entre mur et plancher (joint, bourre)	P				
	Isolants	P	1 sondage par tranche de 100 m² jusqu'à 300 m² par ZPSO 1 sondage supplémentaire par tranche de 300 m²	1 sondage toutes les 5 parties de ZPSO (2 sondages minimum)		
	Colles	M				
	Joints	P	Au moins 1 sondage par type de joint	Au moins 1 sondage par type de joint		
Matériels en machinerie	Freins d'ascenseurs	P	1 sondage par machinerie	1 sondage par machinerie		
	Éléments de protection contre les arcs électriques intégrés dans des équipements de type contacteurs, sélecteurs, coupe-circuits...	P	Au moins 1 sondage par type d'élément	Au moins 1 sondage par type d'élément		
	Tresses	P	1 sondage par machinerie	1 sondage par machinerie		A
	Joints plats	P	Au moins 1 sondage par type de joint	Au moins 1 sondage par type de joint		
8 - Équipements divers et accessoires						
Chaudières (mixtes, collectives), chauffe bains, radiateurs gaz modulables, Poêles à bois à fuel, à charbon, Groupes électrogènes	Flocages	M	1 sondage sur chaque type	1 sondage toutes les 5 parties de ZPSO (2 sondages minimum)	A	
	Bourres	M				
	Tresses	M			A	
	Calorifugeages	M				
	Joints d'étanchéité, joints plats prédécoupés pour brides	M				
	Dispositifs anti condensation (peintures, films, etc.)	M			A	
	Tissus, soufflets amortisseurs acoustiques	P				
	Convecteurs et radiateurs électriques	Isolants thermiques cartonnés			P	1 sondage sur chaque type
Tresses des diffuseurs		M	A			
fusibles à broche	Carton, tresse	P				
canalisations électriques préfabriquées	Isolants	P				
Coffres-forts	Portes et parois	P				
Portes de placard, baignoires et éviers métalliques	Plaques souples bitumineuses antivibratiles	P	A			
Jardinières, bac à sable incendie	Éléments en fibres-ciment	P				

Tableau A.1 (9 sur 9)

Programme de repérage			sondages		Résultat d'analyse (A)
Ouvrages ou Composants de la construction	Parties d'ouvrages ou de composants à inspecter ou à sonder	Matériau ou produit	ZPSO continue	ZPSO discontinue	
I	II	III	IV	V	VI
9 - Fondations et soubassements					
Étanchéité des murs enterrés	Enduits bitumineux des ouvrages enterrés	M	1 sondage par tranche de 100 m ² jusqu'à 300 m ² de ZPSO 1 sondage supplémentaire par tranche de 300 m ² au-delà	1 sondage toutes les 5 parties de ZPSO (2 sondages minimum)	A (2)
Parois verticales et horizontales enterrées	Joints de fractionnement, de rupture, de dilatation	M	1 sondage sur chaque élément par ZPSO	1 sondage sur chaque élément par partie de ZPSO	A
Conduits et fourreaux	Fourreaux en fibres-ciment dans maçonnerie	P	1 sondage par tranche de 5 éléments du même type	1 sondage toutes les 5 parties de ZPSO (2 sondages minimum)	
10 - Aménagements, voiries et réseaux divers					
Conduits, Siphons	Éléments de canalisations enterrés en fibres-ciment	P	1 sondage à chaque circuit, chaque diamètre	1 sondage toutes les 5 parties de ZPSO	
Voiries	Enrobés bitumineux des couches de voirie (juste partie bitume), asphaltes	M	1 sondage par tranche de 100 m ² jusqu'à 300 m ² de ZPSO 1 sondage supplémentaire par tranche de 300 m ² au-delà	1 sondage toutes les 5 parties de ZPSO (2 sondages minimum)	A
Espaces sportifs	Revêtements de sols	P	1 sondage par tranche de 100m ² jusqu'à 300 m ² de ZPSO 1 sondage supplémentaire par tranche de 300 m ² au-delà	1 sondage toutes les 5 parties de ZPSO (2 sondages minimum)	
Aménagements extérieurs	Éléments en fibres-ciment (jardinières, bordures...)	P	1 sondage par tranche de 5 éléments du même type	1 sondage toutes les 5 parties de ZPSO (2 sondages minimum)	

H CONDITIONS DE REALISATION DU REPERAGE**Date du repérage : 10/09/2024**

Le repérage Amiante avant démolition, contient les informations sur la présence d'Amiante dans les matériaux et produits du bâtiment afin d'informer les intervenants réalisant des activités ou interventions sur des matériaux et/ou équipements susceptibles de libérer des fibres d'Amiante selon la liste citée dans le cadre C.

Il consiste à identifier et localiser, par inspections visuelles et investigations approfondies pouvant être destructives, l'ensemble des matériaux et produits contenant de l'Amiante incorporés ou faisant indissociablement corps avec l'immeuble à démolir. Lorsque l'absence de marquages spécifiques ou de documents ne permet pas à l'opérateur de repérage d'attester de la présence ou de la non présence d'Amiante dans les matériaux et produits, des prélèvements seront effectués afin de déterminer par analyse la présence ou non d'Amiante.

Procédures de prélèvement :

Les prélèvements sur des matériaux ou produits susceptibles de contenir de l'Amiante sont réalisés en vertu des dispositions du Code du Travail.

Le matériel de prélèvement est adapté à l'opération à réaliser afin de générer le minimum de poussières. Dans le cas où une émission de poussières est prévisible, le matériau ou produit est mouillé à l'eau à l'endroit du prélèvement (sauf risque électrique) et, si nécessaire, une protection est mise en place au sol ; de même, le point de prélèvement est stabilisé après l'opération (pulvérisation de vernis ou de laque, par exemple).

Pour chaque prélèvement, des outils propres et des gants à usage unique sont utilisés afin d'éliminer tout risque de contamination croisée. Dans tous les cas, les équipements de protection individuelle sont à usage unique.

L'accès à la zone à risque (sphère de 1 à 2 mètres autour du point de prélèvement) est interdit pendant l'opération. Si l'accompagnateur doit s'y tenir, il porte les mêmes équipements de protection individuelle que l'opérateur de repérage.

L'échantillon est immédiatement conditionné, après son prélèvement, dans un double emballage individuel étanche.

Les informations sur toutes les conditions existantes au moment du prélèvement susceptible d'influencer l'interprétation des résultats des analyses (environnement du matériau, contamination éventuelle, etc.) seront, le cas échéant, mentionnées dans la fiche d'identification et de cotation en annexe.

Liste des écarts, adjonctions ou suppression d'information de la norme NFX 46-020 - Août 2017 : Aucun

Sens du repérage pour évaluer un local :

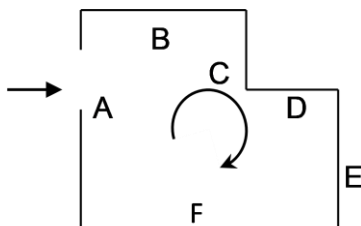

ANNEXE 1 – FICHE D'IDENTIFICATION ET DE COTATION
PRELEVEMENT : P001

Nom du client	Numéro de dossier	Pièce ou local
EPA EUROMEDITERRANEE	D-24265 - EPA EUROMEDITERRANEE - Immeuble à usage d'habitation - 68, boulevard Oddo 13015 MARSEILLE	Toiture
Matériau	Date de prélèvement	Nom de l'opérateur
Colle mortier tuile - Gris	10/09/2024	LEMONNIER Pierre
Localisation	Résultat	
Revêtement de toiture - Toiture	Absence d'Amiante	

PRELEVEMENT : P002

Nom du client	Numéro de dossier	Pièce ou local
EPA EUROMEDITERRANEE	D-24265 - EPA EUROMEDITERRANEE - Immeuble à usage d'habitation - 68, boulevard Oddo 13015 MARSEILLE	Toiture
Matériau	Date de prélèvement	Nom de l'opérateur
Fibrociment - Gris	10/09/2024	LEMONNIER Pierre
Localisation	Résultat	
Plaques ondulées ancienne - Toiture	Présence d'Amiante (Fibres d'Amiante détectées de type : Chrysotile, Crocidolite)	



PRELEVEMENT : P003		
Nom du client	Numéro de dossier	Pièce ou local
EPA EUROMEDITERRANEE	D-24265 - EPA EUROMEDITERRANEE - Immeuble à usage d'habitation - 68, boulevard Oddo 13015 MARSEILLE	Toiture
Matériau	Date de prélèvement	Nom de l'opérateur
Colle mortier tuile - Gris	10/09/2024	LEMONNIER Pierre
Localisation		Résultat
Revêtement de toiture - Toiture		Absence d'Amiante
PRELEVEMENT : P004		
Nom du client	Numéro de dossier	Pièce ou local
EPA EUROMEDITERRANEE	D-24265 - EPA EUROMEDITERRANEE - Immeuble à usage d'habitation - 68, boulevard Oddo 13015 MARSEILLE	Toiture
Matériau	Date de prélèvement	Nom de l'opérateur
Fibrociment - Gris	10/09/2024	LEMONNIER Pierre
Localisation		Résultat
Plaques ondulées récente - Toiture		Absence d'Amiante
PRELEVEMENT : P005		
Nom du client	Numéro de dossier	Pièce ou local
EPA EUROMEDITERRANEE	D-24265 - EPA EUROMEDITERRANEE - Immeuble à usage d'habitation - 68, boulevard Oddo 13015 MARSEILLE	Toiture
Matériau	Date de prélèvement	Nom de l'opérateur
Joint Mastic de vitrage - Souple blanc	10/09/2024	LEMONNIER Pierre
Localisation		Résultat
Fenêtre de toit - Toutes zones		Absence d'Amiante
PRELEVEMENT : P006		
Nom du client	Numéro de dossier	Pièce ou local
EPA EUROMEDITERRANEE	D-24265 - EPA EUROMEDITERRANEE - Immeuble à usage d'habitation - 68, boulevard Oddo 13015 MARSEILLE	Façade
Matériau	Date de prélèvement	Nom de l'opérateur
Enduit ciment - Beige	10/09/2024	LEMONNIER Pierre
Localisation		Résultat
Mur façade Est - Murs		Absence d'Amiante
PRELEVEMENT : P007		
Nom du client	Numéro de dossier	Pièce ou local
EPA EUROMEDITERRANEE	D-24265 - EPA EUROMEDITERRANEE - Immeuble à usage d'habitation - 68, boulevard Oddo 13015 MARSEILLE	Façade
Matériau	Date de prélèvement	Nom de l'opérateur
Enduit ciment - Beige	10/09/2024	LEMONNIER Pierre
Localisation		Résultat
Mur façade Nord - Murs		Absence d'Amiante
PRELEVEMENT : P008		
Nom du client	Numéro de dossier	Pièce ou local
EPA EUROMEDITERRANEE	D-24265 - EPA EUROMEDITERRANEE - Immeuble à usage d'habitation - 68, boulevard Oddo 13015 MARSEILLE	Façade
Matériau	Date de prélèvement	Nom de l'opérateur
Enduit ciment - Beige	10/09/2024	LEMONNIER Pierre
Localisation		Résultat
Mur façade Ouest - Murs		Absence d'Amiante

PRELEVEMENT : P009		
Nom du client	Numéro de dossier	Pièce ou local
EPA EUROMEDITERRANEE	D-24265 - EPA EUROMEDITERRANEE - Immeuble à usage d'habitation - 68, boulevard Oddo 13015 MARSEILLE	Façade
Matériau	Date de prélèvement	Nom de l'opérateur
Enduit ciment - Beige	10/09/2024	LEMONNIER Pierre
Localisation		Résultat
Mur façade Sud - Murs		Absence d'Amiante
PRELEVEMENT : P010		
Nom du client	Numéro de dossier	Pièce ou local
EPA EUROMEDITERRANEE	D-24265 - EPA EUROMEDITERRANEE - Immeuble à usage d'habitation - 68, boulevard Oddo 13015 MARSEILLE	Façade
Matériau	Date de prélèvement	Nom de l'opérateur
Enduit ciment - Blanc	10/09/2024	LEMONNIER Pierre
Localisation		Résultat
Mur façade Est - Murs		Absence d'Amiante
PRELEVEMENT : P011		
Nom du client	Numéro de dossier	Pièce ou local
EPA EUROMEDITERRANEE	D-24265 - EPA EUROMEDITERRANEE - Immeuble à usage d'habitation - 68, boulevard Oddo 13015 MARSEILLE	Façade
Matériau	Date de prélèvement	Nom de l'opérateur
Enduit ciment - Blanc	10/09/2024	LEMONNIER Pierre
Localisation		Résultat
Mur façade Nord - Murs		Absence d'Amiante
PRELEVEMENT : P012		
Nom du client	Numéro de dossier	Pièce ou local
EPA EUROMEDITERRANEE	D-24265 - EPA EUROMEDITERRANEE - Immeuble à usage d'habitation - 68, boulevard Oddo 13015 MARSEILLE	Façade
Matériau	Date de prélèvement	Nom de l'opérateur
Enduit ciment - Blanc	10/09/2024	LEMONNIER Pierre
Localisation		Résultat
Mur façade Ouest - Murs		Absence d'Amiante
PRELEVEMENT : P013		
Nom du client	Numéro de dossier	Pièce ou local
EPA EUROMEDITERRANEE	D-24265 - EPA EUROMEDITERRANEE - Immeuble à usage d'habitation - 68, boulevard Oddo 13015 MARSEILLE	Façade
Matériau	Date de prélèvement	Nom de l'opérateur
Enduit ciment - Blanc	10/09/2024	LEMONNIER Pierre
Localisation		Résultat
Mur façade Sud - Murs		Absence d'Amiante
PRELEVEMENT : P014		
Nom du client	Numéro de dossier	Pièce ou local
EPA EUROMEDITERRANEE	D-24265 - EPA EUROMEDITERRANEE - Immeuble à usage d'habitation - 68, boulevard Oddo 13015 MARSEILLE	Façade
Matériau	Date de prélèvement	Nom de l'opérateur
Enduit ciment - Jaune	10/09/2024	LEMONNIER Pierre
Localisation		Résultat
Mur façade Est - Murs		Absence d'Amiante

PRELEVEMENT : P015		
Nom du client	Numéro de dossier	Pièce ou local
EPA EUROMEDITERRANEE	D-24265 - EPA EUROMEDITERRANEE - Immeuble à usage d'habitation - 68, boulevard Oddo 13015 MARSEILLE	Façade
Matériau	Date de prélèvement	Nom de l'opérateur
Enduit ciment - Jaune	10/09/2024	LEMONNIER Pierre
Localisation		Résultat
Mur façade Nord - Murs		Absence d'Amiante
PRELEVEMENT : P016		
Nom du client	Numéro de dossier	Pièce ou local
EPA EUROMEDITERRANEE	D-24265 - EPA EUROMEDITERRANEE - Immeuble à usage d'habitation - 68, boulevard Oddo 13015 MARSEILLE	Façade
Matériau	Date de prélèvement	Nom de l'opérateur
Enduit ciment - Jaune	10/09/2024	LEMONNIER Pierre
Localisation		Résultat
Mur façade Ouest - Murs		Absence d'Amiante
PRELEVEMENT : P017		
Nom du client	Numéro de dossier	Pièce ou local
EPA EUROMEDITERRANEE	D-24265 - EPA EUROMEDITERRANEE - Immeuble à usage d'habitation - 68, boulevard Oddo 13015 MARSEILLE	Façade
Matériau	Date de prélèvement	Nom de l'opérateur
Enduit ciment - Jaune	10/09/2024	LEMONNIER Pierre
Localisation		Résultat
Mur façade Sud - Murs		Absence d'Amiante
PRELEVEMENT : P018		
Nom du client	Numéro de dossier	Pièce ou local
EPA EUROMEDITERRANEE	D-24265 - EPA EUROMEDITERRANEE - Immeuble à usage d'habitation - 68, boulevard Oddo 13015 MARSEILLE	Façade
Matériau	Date de prélèvement	Nom de l'opérateur
Enduit ciment - Gris	10/09/2024	LEMONNIER Pierre
Localisation		Résultat
Murs sous bassement - Murs		Absence d'Amiante
PRELEVEMENT : P019		
Nom du client	Numéro de dossier	Pièce ou local
EPA EUROMEDITERRANEE	D-24265 - EPA EUROMEDITERRANEE - Immeuble à usage d'habitation - 68, boulevard Oddo 13015 MARSEILLE	Façade
Matériau	Date de prélèvement	Nom de l'opérateur
Shingle bitumineux - Rouge	10/09/2024	LEMONNIER Pierre
Localisation		Résultat
Etanchéité terrasse - Toutes zones		Absence d'Amiante
PRELEVEMENT : P020		
Nom du client	Numéro de dossier	Pièce ou local
EPA EUROMEDITERRANEE	D-24265 - EPA EUROMEDITERRANEE - Immeuble à usage d'habitation - 68, boulevard Oddo 13015 MARSEILLE	Façade
Matériau	Date de prélèvement	Nom de l'opérateur
Joint mastic - Souple transparent	10/09/2024	LEMONNIER Pierre
Localisation		Résultat
Joint étanchéité terrasse - Toutes zones		Absence d'Amiante

PRELEVEMENT : P021		
Nom du client	Numéro de dossier	Pièce ou local
EPA EUROMEDITERRANEE	D-24265 - EPA EUROMEDITERRANEE - Immeuble à usage d'habitation - 68, boulevard Oddo 13015 MARSEILLE	Façade
Matériau	Date de prélèvement	Nom de l'opérateur
Enduit ciment - Jaune	10/09/2024	LEMONNIER Pierre
Localisation		Résultat
Tableau de fenêtre - Murs		Absence d'Amiante

PRELEVEMENT : P022		
Nom du client	Numéro de dossier	Pièce ou local
EPA EUROMEDITERRANEE	D-24265 - EPA EUROMEDITERRANEE - Immeuble à usage d'habitation - 68, boulevard Oddo 13015 MARSEILLE	Façade
Matériau	Date de prélèvement	Nom de l'opérateur
Enduit ciment - Jaune	10/09/2024	LEMONNIER Pierre
Localisation		Résultat
Seuil fenêtre - Murs		Absence d'Amiante

PRELEVEMENT : P023		
Nom du client	Numéro de dossier	Pièce ou local
EPA EUROMEDITERRANEE	D-24265 - EPA EUROMEDITERRANEE - Immeuble à usage d'habitation - 68, boulevard Oddo 13015 MARSEILLE	Façade
Matériau	Date de prélèvement	Nom de l'opérateur
Enduit ciment - Gris	10/09/2024	LEMONNIER Pierre
Localisation		Résultat
Murs sous bassement - Murs		Absence d'Amiante

PRELEVEMENT : P024		
Nom du client	Numéro de dossier	Pièce ou local
EPA EUROMEDITERRANEE	D-24265 - EPA EUROMEDITERRANEE - Immeuble à usage d'habitation - 68, boulevard Oddo 13015 MARSEILLE	Façade
Matériau	Date de prélèvement	Nom de l'opérateur
Shingle bitumineux - Rouge	10/09/2024	LEMONNIER Pierre
Localisation		Résultat
Etanchéité terrasse - Toutes zones		Absence d'Amiante

PRELEVEMENT : P025		
Nom du client	Numéro de dossier	Pièce ou local
EPA EUROMEDITERRANEE	D-24265 - EPA EUROMEDITERRANEE - Immeuble à usage d'habitation - 68, boulevard Oddo 13015 MARSEILLE	Façade
Matériau	Date de prélèvement	Nom de l'opérateur
Joint mastic - Souple transparent	10/09/2024	LEMONNIER Pierre
Localisation		Résultat
Joint étanchéité terrasse - Toutes zones		Absence d'Amiante

PRELEVEMENT : P026		
Nom du client	Numéro de dossier	Pièce ou local
EPA EUROMEDITERRANEE	D-24265 - EPA EUROMEDITERRANEE - Immeuble à usage d'habitation - 68, boulevard Oddo 13015 MARSEILLE	Façade
Matériau	Date de prélèvement	Nom de l'opérateur
Enduit ciment - Jaune	10/09/2024	LEMONNIER Pierre
Localisation		Résultat
Tableau de fenêtre - Murs		Absence d'Amiante

PRELEVEMENT : P027

Nom du client	Numéro de dossier	Pièce ou local
EPA EUROMEDITERRANEE	D-24265 - EPA EUROMEDITERRANEE - Immeuble à usage d'habitation - 68, boulevard Oddo 13015 MARSEILLE	Façade
Matériau	Date de prélèvement	Nom de l'opérateur
Enduit ciment - Jaune	10/09/2024	LEMONNIER Pierre
Localisation	Résultat	
Seuil fenêtre - Murs	Absence d'Amiante	

PRELEVEMENT : P028

Nom du client	Numéro de dossier	Pièce ou local
EPA EUROMEDITERRANEE	D-24265 - EPA EUROMEDITERRANEE - Immeuble à usage d'habitation - 68, boulevard Oddo 13015 MARSEILLE	Façade
Matériau	Date de prélèvement	Nom de l'opérateur
Fibrociment - Gris	10/09/2024	LEMONNIER Pierre
Localisation	Résultat	
Conduit d'aération rectangle - Toutes zones	Présence d'Amiante (Fibres d'Amiante détectées de type : Chrysotile)	



PRELEVEMENT : P029

Nom du client	Numéro de dossier	Pièce ou local
EPA EUROMEDITERRANEE	D-24265 - EPA EUROMEDITERRANEE - Immeuble à usage d'habitation - 68, boulevard Oddo 13015 MARSEILLE	Façade
Matériau	Date de prélèvement	Nom de l'opérateur
Fibrociment - Gris	10/09/2024	LEMONNIER Pierre
Localisation	Résultat	
Conduit d'aération (diam. 200) - Toutes zones	Présence d'Amiante (Fibres d'Amiante détectées de type : Chrysotile)	

**PRELEVEMENT : P030**

Nom du client	Numéro de dossier	Pièce ou local
EPA EUROMEDITERRANEE	D-24265 - EPA EUROMEDITERRANEE - Immeuble à usage d'habitation - 68, boulevard Oddo 13015 MARSEILLE	Extérieur
Matériau	Date de prélèvement	Nom de l'opérateur
Enduit ciment - Beige	10/09/2024	LEMONNIER Pierre
Localisation	Résultat	
Murs mitoyen - Toutes zones	Absence d'Amiante	

PRELEVEMENT : P031		
Nom du client	Numéro de dossier	Pièce ou local
EPA EUROMEDITERRANEE	D-24265 - EPA EUROMEDITERRANEE - Immeuble à usage d'habitation - 68, boulevard Oddo 13015 MARSEILLE	Extérieur
Matériau	Date de prélèvement	Nom de l'opérateur
Enduit ciment - Beige	10/09/2024	LEMONNIER Pierre
Localisation		Résultat
Murs mitoyen - Toutes zones		Absence d'Amiante
PRELEVEMENT : P032		
Nom du client	Numéro de dossier	Pièce ou local
EPA EUROMEDITERRANEE	D-24265 - EPA EUROMEDITERRANEE - Immeuble à usage d'habitation - 68, boulevard Oddo 13015 MARSEILLE	Extérieur
Matériau	Date de prélèvement	Nom de l'opérateur
Enduit ciment - Beige	10/09/2024	LEMONNIER Pierre
Localisation		Résultat
Muret - Toutes zones		Absence d'Amiante
PRELEVEMENT : P033		
Nom du client	Numéro de dossier	Pièce ou local
EPA EUROMEDITERRANEE	D-24265 - EPA EUROMEDITERRANEE - Immeuble à usage d'habitation - 68, boulevard Oddo 13015 MARSEILLE	Extérieur
Matériau	Date de prélèvement	Nom de l'opérateur
Enduit ciment - Beige	10/09/2024	LEMONNIER Pierre
Localisation		Résultat
Muret - Toutes zones		Absence d'Amiante
PRELEVEMENT : P034		
Nom du client	Numéro de dossier	Pièce ou local
EPA EUROMEDITERRANEE	D-24265 - EPA EUROMEDITERRANEE - Immeuble à usage d'habitation - 68, boulevard Oddo 13015 MARSEILLE	Extérieur
Matériau	Date de prélèvement	Nom de l'opérateur
Carrelage (colle) - Marron rectangle	10/09/2024	LEMONNIER Pierre
Localisation		Résultat
Plancher - Sol		Absence d'Amiante
PRELEVEMENT : P035		
Nom du client	Numéro de dossier	Pièce ou local
EPA EUROMEDITERRANEE	D-24265 - EPA EUROMEDITERRANEE - Immeuble à usage d'habitation - 68, boulevard Oddo 13015 MARSEILLE	Extérieur
Matériau	Date de prélèvement	Nom de l'opérateur
Carrelage (colle) - Marron rectangle	10/09/2024	LEMONNIER Pierre
Localisation		Résultat
Plancher - Sol		Absence d'Amiante
PRELEVEMENT : P036		
Nom du client	Numéro de dossier	Pièce ou local
EPA EUROMEDITERRANEE	D-24265 - EPA EUROMEDITERRANEE - Immeuble à usage d'habitation - 68, boulevard Oddo 13015 MARSEILLE	Extérieur
Matériau	Date de prélèvement	Nom de l'opérateur
Faïence (colle) - Blanche 30/30	10/09/2024	LEMONNIER Pierre
Localisation		Résultat
Murs - Toutes zones		Absence d'Amiante

PRELEVEMENT : P037		
Nom du client	Numéro de dossier	Pièce ou local
EPA EUROMEDITERRANEE	D-24265 - EPA EUROMEDITERRANEE - Immeuble à usage d'habitation - 68, boulevard Oddo 13015 MARSEILLE	Extérieur
Matériau	Date de prélèvement	Nom de l'opérateur
Faïence (colle) - Blanche 30/30	10/09/2024	LEMONNIER Pierre
Localisation		Résultat
Murs - Toutes zones		Absence d'Amiante
PRELEVEMENT : P038		
Nom du client	Numéro de dossier	Pièce ou local
EPA EUROMEDITERRANEE	D-24265 - EPA EUROMEDITERRANEE - Immeuble à usage d'habitation - 68, boulevard Oddo 13015 MARSEILLE	Extérieur
Matériau	Date de prélèvement	Nom de l'opérateur
Carrelage (colle) - Rouge rectangle	10/09/2024	LEMONNIER Pierre
Localisation		Résultat
Plancher - Sol		Absence d'Amiante
PRELEVEMENT : P039		
Nom du client	Numéro de dossier	Pièce ou local
EPA EUROMEDITERRANEE	D-24265 - EPA EUROMEDITERRANEE - Immeuble à usage d'habitation - 68, boulevard Oddo 13015 MARSEILLE	Extérieur
Matériau	Date de prélèvement	Nom de l'opérateur
Carrelage (colle) - Rouge rectangle	10/09/2024	LEMONNIER Pierre
Localisation		Résultat
Plancher - Sol		Absence d'Amiante
PRELEVEMENT : P040		
Nom du client	Numéro de dossier	Pièce ou local
EPA EUROMEDITERRANEE	D-24265 - EPA EUROMEDITERRANEE - Immeuble à usage d'habitation - 68, boulevard Oddo 13015 MARSEILLE	Extérieur
Matériau	Date de prélèvement	Nom de l'opérateur
Carrelage (colle) - Marron 30/30	10/09/2024	LEMONNIER Pierre
Localisation		Résultat
Plancher - Sol		Absence d'Amiante
PRELEVEMENT : P041		
Nom du client	Numéro de dossier	Pièce ou local
EPA EUROMEDITERRANEE	D-24265 - EPA EUROMEDITERRANEE - Immeuble à usage d'habitation - 68, boulevard Oddo 13015 MARSEILLE	Extérieur
Matériau	Date de prélèvement	Nom de l'opérateur
Carrelage (colle) - Marron 30/30	10/09/2024	LEMONNIER Pierre
Localisation		Résultat
Plancher - Sol		Absence d'Amiante
PRELEVEMENT : P042		
Nom du client	Numéro de dossier	Pièce ou local
EPA EUROMEDITERRANEE	D-24265 - EPA EUROMEDITERRANEE - Immeuble à usage d'habitation - 68, boulevard Oddo 13015 MARSEILLE	Extérieur
Matériau	Date de prélèvement	Nom de l'opérateur
Carrelage (colle) - Beige 40/40	10/09/2024	LEMONNIER Pierre
Localisation		Résultat
Plancher - Sol		Absence d'Amiante

PRELEVEMENT : P043		
Nom du client	Numéro de dossier	Pièce ou local
EPA EUROMEDITERRANEE	D-24265 - EPA EUROMEDITERRANEE - Immeuble à usage d'habitation - 68, boulevard Oddo 13015 MARSEILLE	Extérieur
Matériau	Date de prélèvement	Nom de l'opérateur
Carrelage (colle) - Beige 40/40	10/09/2024	LEMONNIER Pierre
Localisation		Résultat
Plancher - Sol		Absence d'Amiante
PRELEVEMENT : P044		
Nom du client	Numéro de dossier	Pièce ou local
EPA EUROMEDITERRANEE	D-24265 - EPA EUROMEDITERRANEE - Immeuble à usage d'habitation - 68, boulevard Oddo 13015 MARSEILLE	Extérieur
Matériau	Date de prélèvement	Nom de l'opérateur
Plinthes (colle) - Noir	10/09/2024	LEMONNIER Pierre
Localisation		Résultat
Plinthes - Murs		Absence d'Amiante
PRELEVEMENT : P045		
Nom du client	Numéro de dossier	Pièce ou local
EPA EUROMEDITERRANEE	D-24265 - EPA EUROMEDITERRANEE - Immeuble à usage d'habitation - 68, boulevard Oddo 13015 MARSEILLE	Extérieur
Matériau	Date de prélèvement	Nom de l'opérateur
Plinthes (colle) - Noir	10/09/2024	LEMONNIER Pierre
Localisation		Résultat
Plinthes - Murs		Absence d'Amiante
PRELEVEMENT : P046		
Nom du client	Numéro de dossier	Pièce ou local
EPA EUROMEDITERRANEE	D-24265 - EPA EUROMEDITERRANEE - Immeuble à usage d'habitation - 68, boulevard Oddo 13015 MARSEILLE	Extérieur
Matériau	Date de prélèvement	Nom de l'opérateur
Plinthes (colle) - Rouge	10/09/2024	LEMONNIER Pierre
Localisation		Résultat
Plinthes - Murs		Absence d'Amiante
PRELEVEMENT : P047		
Nom du client	Numéro de dossier	Pièce ou local
EPA EUROMEDITERRANEE	D-24265 - EPA EUROMEDITERRANEE - Immeuble à usage d'habitation - 68, boulevard Oddo 13015 MARSEILLE	Extérieur
Matériau	Date de prélèvement	Nom de l'opérateur
Plinthes (colle) - Rouge	10/09/2024	LEMONNIER Pierre
Localisation		Résultat
Plinthes - Murs		Absence d'Amiante
PRELEVEMENT : P048		
Nom du client	Numéro de dossier	Pièce ou local
EPA EUROMEDITERRANEE	D-24265 - EPA EUROMEDITERRANEE - Immeuble à usage d'habitation - 68, boulevard Oddo 13015 MARSEILLE	Cage d'escalier
Matériau	Date de prélèvement	Nom de l'opérateur
Enduit plâtre - Lisse + peinture	10/09/2024	LEMONNIER Pierre
Localisation		Résultat
Murs - Murs		Absence d'Amiante

PRELEVEMENT : P049		
Nom du client	Numéro de dossier	Pièce ou local
EPA EUROMEDITERRANEE	D-24265 - EPA EUROMEDITERRANEE - Immeuble à usage d'habitation - 68, boulevard Oddo 13015 MARSEILLE	Cage d'escalier
Matériau	Date de prélèvement	Nom de l'opérateur
Enduit plâtre - Lisse + peinture	10/09/2024	LEMONNIER Pierre
Localisation	Résultat	
Sous face - Plafond	Absence d'Amiante	

PRELEVEMENT : P050		
Nom du client	Numéro de dossier	Pièce ou local
EPA EUROMEDITERRANEE	D-24265 - EPA EUROMEDITERRANEE - Immeuble à usage d'habitation - 68, boulevard Oddo 13015 MARSEILLE	Cage d'escalier
Matériau	Date de prélèvement	Nom de l'opérateur
Enduit plâtre - Lisse + peinture	10/09/2024	LEMONNIER Pierre
Localisation	Résultat	
Plafond - Plafond	Absence d'Amiante	

PRELEVEMENT : P051		
Nom du client	Numéro de dossier	Pièce ou local
EPA EUROMEDITERRANEE	D-24265 - EPA EUROMEDITERRANEE - Immeuble à usage d'habitation - 68, boulevard Oddo 13015 MARSEILLE	Cage d'escalier
Matériau	Date de prélèvement	Nom de l'opérateur
Plinthes (colle) - Noir	10/09/2024	LEMONNIER Pierre
Localisation	Résultat	
Plinthes - Murs	Absence d'Amiante	

PRELEVEMENT : P052		
Nom du client	Numéro de dossier	Pièce ou local
EPA EUROMEDITERRANEE	D-24265 - EPA EUROMEDITERRANEE - Immeuble à usage d'habitation - 68, boulevard Oddo 13015 MARSEILLE	Cage d'escalier
Matériau	Date de prélèvement	Nom de l'opérateur
Enduit plâtre - Lisse + peinture	10/09/2024	LEMONNIER Pierre
Localisation	Résultat	
Murs - Murs	Absence d'Amiante	

PRELEVEMENT : P053		
Nom du client	Numéro de dossier	Pièce ou local
EPA EUROMEDITERRANEE	D-24265 - EPA EUROMEDITERRANEE - Immeuble à usage d'habitation - 68, boulevard Oddo 13015 MARSEILLE	Cage d'escalier
Matériau	Date de prélèvement	Nom de l'opérateur
Enduit plâtre - Lisse + peinture	10/09/2024	LEMONNIER Pierre
Localisation	Résultat	
Sous face - Plafond	Absence d'Amiante	

PRELEVEMENT : P054		
Nom du client	Numéro de dossier	Pièce ou local
EPA EUROMEDITERRANEE	D-24265 - EPA EUROMEDITERRANEE - Immeuble à usage d'habitation - 68, boulevard Oddo 13015 MARSEILLE	Cage d'escalier
Matériau	Date de prélèvement	Nom de l'opérateur
Enduit plâtre - Lisse + peinture	10/09/2024	LEMONNIER Pierre
Localisation	Résultat	
Plafond - Plafond	Absence d'Amiante	

PRELEVEMENT : P055		
Nom du client	Numéro de dossier	Pièce ou local
EPA EUROMEDITERRANEE	D-24265 - EPA EUROMEDITERRANEE - Immeuble à usage d'habitation - 68, boulevard Oddo 13015 MARSEILLE	Cage d'escalier
Matériau	Date de prélèvement	Nom de l'opérateur
Plinthes (colle) - Noir	10/09/2024	LEMONNIER Pierre
Localisation	Résultat	
Plinthes - Murs	Absence d'Amiante	

PRELEVEMENT : P056		
Nom du client	Numéro de dossier	Pièce ou local
EPA EUROMEDITERRANEE	D-24265 - EPA EUROMEDITERRANEE - Immeuble à usage d'habitation - 68, boulevard Oddo 13015 MARSEILLE	RDC - Local n°1
Matériau	Date de prélèvement	Nom de l'opérateur
Enduit plâtre - Lisse + peinture	10/09/2024	LEMONNIER Pierre
Localisation	Résultat	
Murs - Murs	Absence d'Amiante	

PRELEVEMENT : P057		
Nom du client	Numéro de dossier	Pièce ou local
EPA EUROMEDITERRANEE	D-24265 - EPA EUROMEDITERRANEE - Immeuble à usage d'habitation - 68, boulevard Oddo 13015 MARSEILLE	RDC - Local n°1
Matériau	Date de prélèvement	Nom de l'opérateur
Plinthes (colle) - Noir haute	10/09/2024	LEMONNIER Pierre
Localisation	Résultat	
Plinthes - Murs	Absence d'Amiante	

PRELEVEMENT : P058		
Nom du client	Numéro de dossier	Pièce ou local
EPA EUROMEDITERRANEE	D-24265 - EPA EUROMEDITERRANEE - Immeuble à usage d'habitation - 68, boulevard Oddo 13015 MARSEILLE	RDC - Local n°1
Matériau	Date de prélèvement	Nom de l'opérateur
Enduit plâtre - Lisse + peinture	10/09/2024	LEMONNIER Pierre
Localisation	Résultat	
Plafond - Plafond	Absence d'Amiante	

PRELEVEMENT : P059		
Nom du client	Numéro de dossier	Pièce ou local
EPA EUROMEDITERRANEE	D-24265 - EPA EUROMEDITERRANEE - Immeuble à usage d'habitation - 68, boulevard Oddo 13015 MARSEILLE	RDC - Local n°1
Matériau	Date de prélèvement	Nom de l'opérateur
Joint Mastic de vitrage - Blanc dur	10/09/2024	LEMONNIER Pierre
Localisation	Résultat	
fenêtre (ouvrant) - Toutes zones	Absence d'Amiante	

PRELEVEMENT : P060		
Nom du client	Numéro de dossier	Pièce ou local
EPA EUROMEDITERRANEE	D-24265 - EPA EUROMEDITERRANEE - Immeuble à usage d'habitation - 68, boulevard Oddo 13015 MARSEILLE	RDC - Local n°2
Matériau	Date de prélèvement	Nom de l'opérateur
Faïence (colle) - Bleue 20/20	10/09/2024	LEMONNIER Pierre
Localisation	Résultat	
Murs - Murs	Absence d'Amiante	

PRELEVEMENT : P061		
Nom du client	Numéro de dossier	Pièce ou local
EPA EUROMEDITERRANEE	D-24265 - EPA EUROMEDITERRANEE - Immeuble à usage d'habitation - 68, boulevard Oddo 13015 MARSEILLE	RDC - Local n°2
Matériau	Date de prélèvement	Nom de l'opérateur
Joint Mastic de vitrage - Blanc dur	10/09/2024	LEMONNIER Pierre
Localisation		Résultat
fenêtre (ouvrant) - Toutes zones		Absence d'Amiante

PRELEVEMENT : P062		
Nom du client	Numéro de dossier	Pièce ou local
EPA EUROMEDITERRANEE	D-24265 - EPA EUROMEDITERRANEE - Immeuble à usage d'habitation - 68, boulevard Oddo 13015 MARSEILLE	RDC - Local n°2
Matériau	Date de prélèvement	Nom de l'opérateur
Faïence (colle) - Bleue 20/20	10/09/2024	LEMONNIER Pierre
Localisation		Résultat
Murs - Murs		Absence d'Amiante

PRELEVEMENT : P063		
Nom du client	Numéro de dossier	Pièce ou local
EPA EUROMEDITERRANEE	D-24265 - EPA EUROMEDITERRANEE - Immeuble à usage d'habitation - 68, boulevard Oddo 13015 MARSEILLE	RDC - Local n°3
Matériau	Date de prélèvement	Nom de l'opérateur
Enduit plâtre - Lisse + peinture	10/09/2024	LEMONNIER Pierre
Localisation		Résultat
Murs - Murs		Absence d'Amiante

PRELEVEMENT : P064		
Nom du client	Numéro de dossier	Pièce ou local
EPA EUROMEDITERRANEE	D-24265 - EPA EUROMEDITERRANEE - Immeuble à usage d'habitation - 68, boulevard Oddo 13015 MARSEILLE	RDC - Local n°3
Matériau	Date de prélèvement	Nom de l'opérateur
Dalles de sol - Beige	10/09/2024	LEMONNIER Pierre
Localisation		Résultat
Plancher - Sol		Absence d'Amiante

PRELEVEMENT : P065		
Nom du client	Numéro de dossier	Pièce ou local
EPA EUROMEDITERRANEE	D-24265 - EPA EUROMEDITERRANEE - Immeuble à usage d'habitation - 68, boulevard Oddo 13015 MARSEILLE	RDC - Local n°3
Matériau	Date de prélèvement	Nom de l'opérateur
Plinthes (colle) - Noir haute	10/09/2024	LEMONNIER Pierre
Localisation		Résultat
Plinthes - Murs		Absence d'Amiante

PRELEVEMENT : P066		
Nom du client	Numéro de dossier	Pièce ou local
EPA EUROMEDITERRANEE	D-24265 - EPA EUROMEDITERRANEE - Immeuble à usage d'habitation - 68, boulevard Oddo 13015 MARSEILLE	RDC - Local n°3
Matériau	Date de prélèvement	Nom de l'opérateur
Dalles de sol - Beige	10/09/2024	LEMONNIER Pierre
Localisation		Résultat
Plancher - Sol		Absence d'Amiante

PRELEVEMENT : P067		
Nom du client	Numéro de dossier	Pièce ou local
EPA EUROMEDITERRANEE	D-24265 - EPA EUROMEDITERRANEE - Immeuble à usage d'habitation - 68, boulevard Oddo 13015 MARSEILLE	RDC - Local n°3
Matériau	Date de prélèvement	Nom de l'opérateur
Joint Mastic de vitrage - Blanc dur	10/09/2024	LEMONNIER Pierre
Localisation		Résultat
Porte (ouvrant) - Toutes zones		Absence d'Amiante

PRELEVEMENT : P068		
Nom du client	Numéro de dossier	Pièce ou local
EPA EUROMEDITERRANEE	D-24265 - EPA EUROMEDITERRANEE - Immeuble à usage d'habitation - 68, boulevard Oddo 13015 MARSEILLE	RDC - Local n°3
Matériau	Date de prélèvement	Nom de l'opérateur
Joint Mastic de vitrage - Blanc dur	10/09/2024	LEMONNIER Pierre
Localisation		Résultat
fenêtre (ouvrant) - Toutes zones		Absence d'Amiante

PRELEVEMENT : P069		
Nom du client	Numéro de dossier	Pièce ou local
EPA EUROMEDITERRANEE	D-24265 - EPA EUROMEDITERRANEE - Immeuble à usage d'habitation - 68, boulevard Oddo 13015 MARSEILLE	RDC - Local n°4
Matériau	Date de prélèvement	Nom de l'opérateur
Faïence (colle) - Marron 5/5 motif	10/09/2024	LEMONNIER Pierre
Localisation		Résultat
Murs - Murs		Absence d'Amiante

PRELEVEMENT : P070		
Nom du client	Numéro de dossier	Pièce ou local
EPA EUROMEDITERRANEE	D-24265 - EPA EUROMEDITERRANEE - Immeuble à usage d'habitation - 68, boulevard Oddo 13015 MARSEILLE	RDC - Local n°4
Matériau	Date de prélèvement	Nom de l'opérateur
Plinthes (colle) - Noir carrée	10/09/2024	LEMONNIER Pierre
Localisation		Résultat
Plinthes - Murs		Absence d'Amiante

PRELEVEMENT : P071		
Nom du client	Numéro de dossier	Pièce ou local
EPA EUROMEDITERRANEE	D-24265 - EPA EUROMEDITERRANEE - Immeuble à usage d'habitation - 68, boulevard Oddo 13015 MARSEILLE	RDC - Local n°4
Matériau	Date de prélèvement	Nom de l'opérateur
Carrelage (colle) - Blanc 40/40	10/09/2024	LEMONNIER Pierre
Localisation		Résultat
Plancher - Sol		Absence d'Amiante

PRELEVEMENT : P072		
Nom du client	Numéro de dossier	Pièce ou local
EPA EUROMEDITERRANEE	D-24265 - EPA EUROMEDITERRANEE - Immeuble à usage d'habitation - 68, boulevard Oddo 13015 MARSEILLE	RDC - Local n°4
Matériau	Date de prélèvement	Nom de l'opérateur
Faïence (colle) - Marron 5/5 motif	10/09/2024	LEMONNIER Pierre
Localisation		Résultat
Murs - Murs		Absence d'Amiante

PRELEVEMENT : P073		
Nom du client	Numéro de dossier	Pièce ou local
EPA EUROMEDITERRANEE	D-24265 - EPA EUROMEDITERRANEE - Immeuble à usage d'habitation - 68, boulevard Oddo 13015 MARSEILLE	RDC - Local n°4
Matériau	Date de prélèvement	Nom de l'opérateur
Plinthes (colle) - Noir carrée	10/09/2024	LEMONNIER Pierre
Localisation	Résultat	
Plinthes - Murs	Absence d'Amiante	

PRELEVEMENT : P074		
Nom du client	Numéro de dossier	Pièce ou local
EPA EUROMEDITERRANEE	D-24265 - EPA EUROMEDITERRANEE - Immeuble à usage d'habitation - 68, boulevard Oddo 13015 MARSEILLE	RDC - Local n°4
Matériau	Date de prélèvement	Nom de l'opérateur
Carrelage (colle) - Blanc 40/40	10/09/2024	LEMONNIER Pierre
Localisation	Résultat	
Plancher - Sol	Absence d'Amiante	

PRELEVEMENT : P075		
Nom du client	Numéro de dossier	Pièce ou local
EPA EUROMEDITERRANEE	D-24265 - EPA EUROMEDITERRANEE - Immeuble à usage d'habitation - 68, boulevard Oddo 13015 MARSEILLE	RDC - Local n°5
Matériau	Date de prélèvement	Nom de l'opérateur
Tapisserie (colle) - Tapisserie (colle)	10/09/2024	LEMONNIER Pierre
Localisation	Résultat	
Murs - Murs	Absence d'Amiante	

PRELEVEMENT : P076		
Nom du client	Numéro de dossier	Pièce ou local
EPA EUROMEDITERRANEE	D-24265 - EPA EUROMEDITERRANEE - Immeuble à usage d'habitation - 68, boulevard Oddo 13015 MARSEILLE	RDC - Local n°5
Matériau	Date de prélèvement	Nom de l'opérateur
Carrelage (colle) - Tomette	10/09/2024	LEMONNIER Pierre
Localisation	Résultat	
Plancher - Sol	Absence d'Amiante	

PRELEVEMENT : P077		
Nom du client	Numéro de dossier	Pièce ou local
EPA EUROMEDITERRANEE	D-24265 - EPA EUROMEDITERRANEE - Immeuble à usage d'habitation - 68, boulevard Oddo 13015 MARSEILLE	RDC - Local n°6
Matériau	Date de prélèvement	Nom de l'opérateur
Carrelage (colle) - Marbre	10/09/2024	LEMONNIER Pierre
Localisation	Résultat	
Plancher - Sol	Absence d'Amiante	

PRELEVEMENT : P078		
Nom du client	Numéro de dossier	Pièce ou local
EPA EUROMEDITERRANEE	D-24265 - EPA EUROMEDITERRANEE - Immeuble à usage d'habitation - 68, boulevard Oddo 13015 MARSEILLE	RDC - Local n°6
Matériau	Date de prélèvement	Nom de l'opérateur
Joint de calfeutrement - Souple noir	10/09/2024	LEMONNIER Pierre
Localisation	Résultat	
Calfeutrement cadre de porte - Toutes zones	Absence d'Amiante	

PRELEVEMENT : P079		
Nom du client	Numéro de dossier	Pièce ou local
EPA EUROMEDITERRANEE	D-24265 - EPA EUROMEDITERRANEE - Immeuble à usage d'habitation - 68, boulevard Oddo 13015 MARSEILLE	RDC - Local n°6
Matériau	Date de prélèvement	Nom de l'opérateur
Carrelage (colle) - Marbre	10/09/2024	LEMONNIER Pierre
Localisation	Résultat	
Plancher - Sol	Absence d'Amiante	

PRELEVEMENT : P080		
Nom du client	Numéro de dossier	Pièce ou local
EPA EUROMEDITERRANEE	D-24265 - EPA EUROMEDITERRANEE - Immeuble à usage d'habitation - 68, boulevard Oddo 13015 MARSEILLE	RDC - Local n°6
Matériau	Date de prélèvement	Nom de l'opérateur
Joint Mastic de vitrage - Blanc dur	10/09/2024	LEMONNIER Pierre
Localisation	Résultat	
Imposte porte - Toutes zones	Absence d'Amiante	

PRELEVEMENT : P081		
Nom du client	Numéro de dossier	Pièce ou local
EPA EUROMEDITERRANEE	D-24265 - EPA EUROMEDITERRANEE - Immeuble à usage d'habitation - 68, boulevard Oddo 13015 MARSEILLE	RDC - Local n°7
Matériau	Date de prélèvement	Nom de l'opérateur
Enduit plâtre - Lisse + peinture	10/09/2024	LEMONNIER Pierre
Localisation	Résultat	
Plafond - Plafond	Absence d'Amiante	

PRELEVEMENT : P082		
Nom du client	Numéro de dossier	Pièce ou local
EPA EUROMEDITERRANEE	D-24265 - EPA EUROMEDITERRANEE - Immeuble à usage d'habitation - 68, boulevard Oddo 13015 MARSEILLE	RDC - Local n°7
Matériau	Date de prélèvement	Nom de l'opérateur
Carrelage (colle) - Blanc 30/30	10/09/2024	LEMONNIER Pierre
Localisation	Résultat	
Plancher - Sol	Absence d'Amiante	

PRELEVEMENT : P083		
Nom du client	Numéro de dossier	Pièce ou local
EPA EUROMEDITERRANEE	D-24265 - EPA EUROMEDITERRANEE - Immeuble à usage d'habitation - 68, boulevard Oddo 13015 MARSEILLE	RDC - Local n°7
Matériau	Date de prélèvement	Nom de l'opérateur
Tapisserie (colle) - Tapisserie (colle)	10/09/2024	LEMONNIER Pierre
Localisation	Résultat	
Murs - Murs	Absence d'Amiante	

PRELEVEMENT : P084		
Nom du client	Numéro de dossier	Pièce ou local
EPA EUROMEDITERRANEE	D-24265 - EPA EUROMEDITERRANEE - Immeuble à usage d'habitation - 68, boulevard Oddo 13015 MARSEILLE	RDC - Local n°7
Matériau	Date de prélèvement	Nom de l'opérateur
Carrelage (colle) - Blanc 30/30	10/09/2024	LEMONNIER Pierre
Localisation	Résultat	
Plancher - Sol	Absence d'Amiante	

PRELEVEMENT : P085		
Nom du client	Numéro de dossier	Pièce ou local
EPA EUROMEDITERRANEE	D-24265 - EPA EUROMEDITERRANEE - Immeuble à usage d'habitation - 68, boulevard Oddo 13015 MARSEILLE	RDC - Local n°8
Matériau	Date de prélèvement	Nom de l'opérateur
Plinthes (colle) - Blanc	10/09/2024	LEMONNIER Pierre
Localisation	Résultat	
Plinthes - Murs	Absence d'Amiante	

PRELEVEMENT : P086		
Nom du client	Numéro de dossier	Pièce ou local
EPA EUROMEDITERRANEE	D-24265 - EPA EUROMEDITERRANEE - Immeuble à usage d'habitation - 68, boulevard Oddo 13015 MARSEILLE	RDC - Local n°8
Matériau	Date de prélèvement	Nom de l'opérateur
Carrelage (colle) - Blanc 20/20	10/09/2024	LEMONNIER Pierre
Localisation	Résultat	
Plancher - Sol	Absence d'Amiante	

PRELEVEMENT : P087		
Nom du client	Numéro de dossier	Pièce ou local
EPA EUROMEDITERRANEE	D-24265 - EPA EUROMEDITERRANEE - Immeuble à usage d'habitation - 68, boulevard Oddo 13015 MARSEILLE	RDC - Local n°9
Matériau	Date de prélèvement	Nom de l'opérateur
Faïence (colle) - Blanche rectangle	10/09/2024	LEMONNIER Pierre
Localisation	Résultat	
Murs - Murs	Absence d'Amiante	

PRELEVEMENT : P088		
Nom du client	Numéro de dossier	Pièce ou local
EPA EUROMEDITERRANEE	D-24265 - EPA EUROMEDITERRANEE - Immeuble à usage d'habitation - 68, boulevard Oddo 13015 MARSEILLE	RDC - Local n°9
Matériau	Date de prélèvement	Nom de l'opérateur
Faïence (colle) - Blanche rectangle	10/09/2024	LEMONNIER Pierre
Localisation	Résultat	
Murs - Murs	Absence d'Amiante	

PRELEVEMENT : P089		
Nom du client	Numéro de dossier	Pièce ou local
EPA EUROMEDITERRANEE	D-24265 - EPA EUROMEDITERRANEE - Immeuble à usage d'habitation - 68, boulevard Oddo 13015 MARSEILLE	RDC - Local n°10
Matériau	Date de prélèvement	Nom de l'opérateur
Faïence (colle) - Blanche 20/20	10/09/2024	LEMONNIER Pierre
Localisation	Résultat	
Murs - Murs	Absence d'Amiante	

PRELEVEMENT : P090		
Nom du client	Numéro de dossier	Pièce ou local
EPA EUROMEDITERRANEE	D-24265 - EPA EUROMEDITERRANEE - Immeuble à usage d'habitation - 68, boulevard Oddo 13015 MARSEILLE	RDC - Local n°10
Matériau	Date de prélèvement	Nom de l'opérateur
Bande calicot - Blanche	10/09/2024	LEMONNIER Pierre
Localisation	Résultat	
Murs - Murs	Absence d'Amiante	

PRELEVEMENT : P091		
Nom du client	Numéro de dossier	Pièce ou local
EPA EUROMEDITERRANEE	D-24265 - EPA EUROMEDITERRANEE - Immeuble à usage d'habitation - 68, boulevard Oddo 13015 MARSEILLE	RDC - Local n°10
Matériau	Date de prélèvement	Nom de l'opérateur
Faïence (colle) - Blanche 20/20	10/09/2024	LEMONNIER Pierre
Localisation		Résultat
Murs - Murs		Absence d'Amiante

PRELEVEMENT : P092		
Nom du client	Numéro de dossier	Pièce ou local
EPA EUROMEDITERRANEE	D-24265 - EPA EUROMEDITERRANEE - Immeuble à usage d'habitation - 68, boulevard Oddo 13015 MARSEILLE	RDC - Local n°10
Matériau	Date de prélèvement	Nom de l'opérateur
Dalles de faux-plafond - Blanche carrée	10/09/2024	LEMONNIER Pierre
Localisation		Résultat
Faux-plafond - Plafond		Absence d'Amiante

PRELEVEMENT : P093		
Nom du client	Numéro de dossier	Pièce ou local
EPA EUROMEDITERRANEE	D-24265 - EPA EUROMEDITERRANEE - Immeuble à usage d'habitation - 68, boulevard Oddo 13015 MARSEILLE	RDC - Local n°10
Matériau	Date de prélèvement	Nom de l'opérateur
Carrelage (colle) - Blanc 20/20	10/09/2024	LEMONNIER Pierre
Localisation		Résultat
Plancher - Sol		Absence d'Amiante

PRELEVEMENT : P094		
Nom du client	Numéro de dossier	Pièce ou local
EPA EUROMEDITERRANEE	D-24265 - EPA EUROMEDITERRANEE - Immeuble à usage d'habitation - 68, boulevard Oddo 13015 MARSEILLE	1er - Local n°11
Matériau	Date de prélèvement	Nom de l'opérateur
Enduit plâtre - Lisse + peinture	10/09/2024	LEMONNIER Pierre
Localisation		Résultat
Murs - Murs		Absence d'Amiante

PRELEVEMENT : P095		
Nom du client	Numéro de dossier	Pièce ou local
EPA EUROMEDITERRANEE	D-24265 - EPA EUROMEDITERRANEE - Immeuble à usage d'habitation - 68, boulevard Oddo 13015 MARSEILLE	1er - Local n°11
Matériau	Date de prélèvement	Nom de l'opérateur
Joint Mastic de vitrage - Blanc dur	10/09/2024	LEMONNIER Pierre
Localisation		Résultat
fenêtre (ouvrant) - Toutes zones		Absence d'Amiante

PRELEVEMENT : P096		
Nom du client	Numéro de dossier	Pièce ou local
EPA EUROMEDITERRANEE	D-24265 - EPA EUROMEDITERRANEE - Immeuble à usage d'habitation - 68, boulevard Oddo 13015 MARSEILLE	1er - Local n°12
Matériau	Date de prélèvement	Nom de l'opérateur
Enduit plâtre - Lisse + peinture	10/09/2024	LEMONNIER Pierre
Localisation		Résultat
Plafond - Plafond		Absence d'Amiante

PRELEVEMENT : P097		
Nom du client	Numéro de dossier	Pièce ou local
EPA EUROMEDITERRANEE	D-24265 - EPA EUROMEDITERRANEE - Immeuble à usage d'habitation - 68, boulevard Oddo 13015 MARSEILLE	1er - Local n°12
Matériau	Date de prélèvement	Nom de l'opérateur
Joint Mastic de vitrage - Blanc dur	10/09/2024	LEMONNIER Pierre
Localisation	Résultat	
fenêtre (ouvrant) - Toutes zones	Absence d'Amiante	

PRELEVEMENT : P098		
Nom du client	Numéro de dossier	Pièce ou local
EPA EUROMEDITERRANEE	D-24265 - EPA EUROMEDITERRANEE - Immeuble à usage d'habitation - 68, boulevard Oddo 13015 MARSEILLE	1er - Local n°13
Matériau	Date de prélèvement	Nom de l'opérateur
Enduit plâtre - Lisse + peinture	10/09/2024	LEMONNIER Pierre
Localisation	Résultat	
Plafond - Plafond	Absence d'Amiante	

PRELEVEMENT : P099		
Nom du client	Numéro de dossier	Pièce ou local
EPA EUROMEDITERRANEE	D-24265 - EPA EUROMEDITERRANEE - Immeuble à usage d'habitation - 68, boulevard Oddo 13015 MARSEILLE	1er - Local n°13
Matériau	Date de prélèvement	Nom de l'opérateur
Joint Mastic de vitrage - Blanc dur	10/09/2024	LEMONNIER Pierre
Localisation	Résultat	
fenêtre (ouvrant) - Toutes zones	Absence d'Amiante	

PRELEVEMENT : P100		
Nom du client	Numéro de dossier	Pièce ou local
EPA EUROMEDITERRANEE	D-24265 - EPA EUROMEDITERRANEE - Immeuble à usage d'habitation - 68, boulevard Oddo 13015 MARSEILLE	1er - Local n°14
Matériau	Date de prélèvement	Nom de l'opérateur
Faïence (colle) - Jaune 5/5	10/09/2024	LEMONNIER Pierre
Localisation	Résultat	
Murs - Murs	Absence d'Amiante	

PRELEVEMENT : P101		
Nom du client	Numéro de dossier	Pièce ou local
EPA EUROMEDITERRANEE	D-24265 - EPA EUROMEDITERRANEE - Immeuble à usage d'habitation - 68, boulevard Oddo 13015 MARSEILLE	1er - Local n°14
Matériau	Date de prélèvement	Nom de l'opérateur
Enduit plâtre - Lisse + peinture	10/09/2024	LEMONNIER Pierre
Localisation	Résultat	
Hotte - Toutes zones	Absence d'Amiante	

PRELEVEMENT : P102		
Nom du client	Numéro de dossier	Pièce ou local
EPA EUROMEDITERRANEE	D-24265 - EPA EUROMEDITERRANEE - Immeuble à usage d'habitation - 68, boulevard Oddo 13015 MARSEILLE	1er - Local n°14
Matériau	Date de prélèvement	Nom de l'opérateur
Faïence (colle) - Jaune 5/5	10/09/2024	LEMONNIER Pierre
Localisation	Résultat	
Murs - Murs	Absence d'Amiante	

PRELEVEMENT : P103		
Nom du client	Numéro de dossier	Pièce ou local
EPA EUROMEDITERRANEE	D-24265 - EPA EUROMEDITERRANEE - Immeuble à usage d'habitation - 68, boulevard Oddo 13015 MARSEILLE	1er - Local n°14
Matériau	Date de prélèvement	Nom de l'opérateur
Enduit plâtre - Lisse + peinture	10/09/2024	LEMONNIER Pierre
Localisation	Résultat	
Hotte - Toutes zones	Absence d'Amiante	

PRELEVEMENT : P104		
Nom du client	Numéro de dossier	Pièce ou local
EPA EUROMEDITERRANEE	D-24265 - EPA EUROMEDITERRANEE - Immeuble à usage d'habitation - 68, boulevard Oddo 13015 MARSEILLE	1er - Local n°14
Matériau	Date de prélèvement	Nom de l'opérateur
Joint Mastic de vitrage - Blanc dur	10/09/2024	LEMONNIER Pierre
Localisation	Résultat	
fenêtre (ouvrant) - Toutes zones	Absence d'Amiante	

PRELEVEMENT : P105		
Nom du client	Numéro de dossier	Pièce ou local
EPA EUROMEDITERRANEE	D-24265 - EPA EUROMEDITERRANEE - Immeuble à usage d'habitation - 68, boulevard Oddo 13015 MARSEILLE	1er - Local n°15
Matériau	Date de prélèvement	Nom de l'opérateur
Faïence (colle) - Jaune 7/7	10/09/2024	LEMONNIER Pierre
Localisation	Résultat	
Murs - Murs	Absence d'Amiante	

PRELEVEMENT : P106		
Nom du client	Numéro de dossier	Pièce ou local
EPA EUROMEDITERRANEE	D-24265 - EPA EUROMEDITERRANEE - Immeuble à usage d'habitation - 68, boulevard Oddo 13015 MARSEILLE	1er - Local n°15
Matériau	Date de prélèvement	Nom de l'opérateur
Plinthes (colle) - Marron	10/09/2024	LEMONNIER Pierre
Localisation	Résultat	
Plinthes - Murs	Absence d'Amiante	

PRELEVEMENT : P107		
Nom du client	Numéro de dossier	Pièce ou local
EPA EUROMEDITERRANEE	D-24265 - EPA EUROMEDITERRANEE - Immeuble à usage d'habitation - 68, boulevard Oddo 13015 MARSEILLE	1er - Local n°15
Matériau	Date de prélèvement	Nom de l'opérateur
Carrelage (colle) - Marron rectangle	10/09/2024	LEMONNIER Pierre
Localisation	Résultat	
Plancher - Sol	Absence d'Amiante	

PRELEVEMENT : P108		
Nom du client	Numéro de dossier	Pièce ou local
EPA EUROMEDITERRANEE	D-24265 - EPA EUROMEDITERRANEE - Immeuble à usage d'habitation - 68, boulevard Oddo 13015 MARSEILLE	1er - Local n°15
Matériau	Date de prélèvement	Nom de l'opérateur
Faïence (colle) - Jaune 7/7	10/09/2024	LEMONNIER Pierre
Localisation	Résultat	
Murs - Murs	Absence d'Amiante	

PRELEVEMENT : P109		
Nom du client	Numéro de dossier	Pièce ou local
EPA EUROMEDITERRANEE	D-24265 - EPA EUROMEDITERRANEE - Immeuble à usage d'habitation - 68, boulevard Oddo 13015 MARSEILLE	1er - Local n°15
Matériau	Date de prélèvement	Nom de l'opérateur
Plinthes (colle) - Marron	10/09/2024	LEMONNIER Pierre
Localisation		Résultat
Plinthes - Murs		Absence d'Amiante
PRELEVEMENT : P110		
Nom du client	Numéro de dossier	Pièce ou local
EPA EUROMEDITERRANEE	D-24265 - EPA EUROMEDITERRANEE - Immeuble à usage d'habitation - 68, boulevard Oddo 13015 MARSEILLE	1er - Local n°15
Matériau	Date de prélèvement	Nom de l'opérateur
Carrelage (colle) - Marron rectangle	10/09/2024	LEMONNIER Pierre
Localisation		Résultat
Plancher - Sol		Absence d'Amiante
PRELEVEMENT : P111		
Nom du client	Numéro de dossier	Pièce ou local
EPA EUROMEDITERRANEE	D-24265 - EPA EUROMEDITERRANEE - Immeuble à usage d'habitation - 68, boulevard Oddo 13015 MARSEILLE	1er - Local n°15
Matériau	Date de prélèvement	Nom de l'opérateur
Carrelage (colle) - Tomette	10/09/2024	LEMONNIER Pierre
Localisation		Résultat
Plancher - Sol		Absence d'Amiante
PRELEVEMENT : P112		
Nom du client	Numéro de dossier	Pièce ou local
EPA EUROMEDITERRANEE	D-24265 - EPA EUROMEDITERRANEE - Immeuble à usage d'habitation - 68, boulevard Oddo 13015 MARSEILLE	1er - Local n°16
Matériau	Date de prélèvement	Nom de l'opérateur
Carrelage (colle) - Tomette	10/09/2024	LEMONNIER Pierre
Localisation		Résultat
Plancher - Sol		Absence d'Amiante
PRELEVEMENT : P113		
Nom du client	Numéro de dossier	Pièce ou local
EPA EUROMEDITERRANEE	D-24265 - EPA EUROMEDITERRANEE - Immeuble à usage d'habitation - 68, boulevard Oddo 13015 MARSEILLE	1er - Local n°17
Matériau	Date de prélèvement	Nom de l'opérateur
Faïence (colle) - Blanche 10/10	10/09/2024	LEMONNIER Pierre
Localisation		Résultat
Murs - Murs		Absence d'Amiante
PRELEVEMENT : P114		
Nom du client	Numéro de dossier	Pièce ou local
EPA EUROMEDITERRANEE	D-24265 - EPA EUROMEDITERRANEE - Immeuble à usage d'habitation - 68, boulevard Oddo 13015 MARSEILLE	1er - Local n°17
Matériau	Date de prélèvement	Nom de l'opérateur
Moquette - Non peint	10/09/2024	LEMONNIER Pierre
Localisation		Résultat
Morceau de moquette entreposée - Toutes zones		Absence d'Amiante

PRELEVEMENT : P115		
Nom du client	Numéro de dossier	Pièce ou local
EPA EUROMEDITERRANEE	D-24265 - EPA EUROMEDITERRANEE - Immeuble à usage d'habitation - 68, boulevard Oddo 13015 MARSEILLE	1er - Local n°17
Matériau	Date de prélèvement	Nom de l'opérateur
Faïence (colle) - Blanche 10/10	10/09/2024	LEMONNIER Pierre
Localisation	Résultat	
Murs - Murs	Absence d'Amiante	

PRELEVEMENT : P116		
Nom du client	Numéro de dossier	Pièce ou local
EPA EUROMEDITERRANEE	D-24265 - EPA EUROMEDITERRANEE - Immeuble à usage d'habitation - 68, boulevard Oddo 13015 MARSEILLE	1er - Local n°18
Matériau	Date de prélèvement	Nom de l'opérateur
Tapiserie (colle) - Tapiserie (colle)	10/09/2024	LEMONNIER Pierre
Localisation	Résultat	
Murs - Murs	Absence d'Amiante	

PRELEVEMENT : P117		
Nom du client	Numéro de dossier	Pièce ou local
EPA EUROMEDITERRANEE	D-24265 - EPA EUROMEDITERRANEE - Immeuble à usage d'habitation - 68, boulevard Oddo 13015 MARSEILLE	1er - Local n°18
Matériau	Date de prélèvement	Nom de l'opérateur
Joint Mastic de vitrage - Blanc dur	10/09/2024	LEMONNIER Pierre
Localisation	Résultat	
fenêtre (ouvrant) - Toutes zones	Absence d'Amiante	

PRELEVEMENT : P118		
Nom du client	Numéro de dossier	Pièce ou local
EPA EUROMEDITERRANEE	D-24265 - EPA EUROMEDITERRANEE - Immeuble à usage d'habitation - 68, boulevard Oddo 13015 MARSEILLE	1er - Local n°19
Matériau	Date de prélèvement	Nom de l'opérateur
Enduit plâtre - Lisse + peinture	10/09/2024	LEMONNIER Pierre
Localisation	Résultat	
Murs - Murs	Absence d'Amiante	

PRELEVEMENT : P119		
Nom du client	Numéro de dossier	Pièce ou local
EPA EUROMEDITERRANEE	D-24265 - EPA EUROMEDITERRANEE - Immeuble à usage d'habitation - 68, boulevard Oddo 13015 MARSEILLE	2ème - Local n°20
Matériau	Date de prélèvement	Nom de l'opérateur
Enduit plâtre - Lisse + peinture	10/09/2024	LEMONNIER Pierre
Localisation	Résultat	
Murs - Murs	Absence d'Amiante	

PRELEVEMENT : P120

Nom du client	Numéro de dossier	Pièce ou local
EPA EUROMEDITERRANEE	D-24265 - EPA EUROMEDITERRANEE - Immeuble à usage d'habitation - 68, boulevard Oddo 13015 MARSEILLE	2ème - Local n°20
Matériau	Date de prélèvement	Nom de l'opérateur
Joint Mastic de vitrage - Blanc dur	10/09/2024	LEMONNIER Pierre
Localisation	Résultat	
fenêtre (ouvrant) - Toutes zones	Présence d'Amiante (Fibres d'Amiante détectées de type : Chrysotile)	

**PRELEVEMENT : P121**

Nom du client	Numéro de dossier	Pièce ou local
EPA EUROMEDITERRANEE	D-24265 - EPA EUROMEDITERRANEE - Immeuble à usage d'habitation - 68, boulevard Oddo 13015 MARSEILLE	2ème - Local n°21
Matériau	Date de prélèvement	Nom de l'opérateur
Faïence (colle) - Blanche 15/15	10/09/2024	LEMONNIER Pierre
Localisation	Résultat	
Murs - Murs	Absence d'Amiante	

PRELEVEMENT : P122

Nom du client	Numéro de dossier	Pièce ou local
EPA EUROMEDITERRANEE	D-24265 - EPA EUROMEDITERRANEE - Immeuble à usage d'habitation - 68, boulevard Oddo 13015 MARSEILLE	2ème - Local n°21
Matériau	Date de prélèvement	Nom de l'opérateur
Joint Mastic de vitrage - Blanc dur	10/09/2024	LEMONNIER Pierre
Localisation	Résultat	
fenêtre (ouvrant) - Toutes zones	Présence d'Amiante (Fibres d'Amiante détectées de type : Chrysotile)	

**PRELEVEMENT : P123**

Nom du client	Numéro de dossier	Pièce ou local
EPA EUROMEDITERRANEE	D-24265 - EPA EUROMEDITERRANEE - Immeuble à usage d'habitation - 68, boulevard Oddo 13015 MARSEILLE	2ème - Local n°21
Matériau	Date de prélèvement	Nom de l'opérateur
Faïence (colle) - Blanche 15/15	10/09/2024	LEMONNIER Pierre
Localisation	Résultat	
Murs - Murs	Absence d'Amiante	

PRELEVEMENT : P124		
Nom du client	Numéro de dossier	Pièce ou local
EPA EUROMEDITERRANEE	D-24265 - EPA EUROMEDITERRANEE - Immeuble à usage d'habitation - 68, boulevard Oddo 13015 MARSEILLE	2ème - Local n°22
Matériau	Date de prélèvement	Nom de l'opérateur
Enduit plâtre - Lisse + peinture	10/09/2024	LEMONNIER Pierre
Localisation	Résultat	
Murs - Murs	Absence d'Amiante	

PRELEVEMENT : P125		
Nom du client	Numéro de dossier	Pièce ou local
EPA EUROMEDITERRANEE	D-24265 - EPA EUROMEDITERRANEE - Immeuble à usage d'habitation - 68, boulevard Oddo 13015 MARSEILLE	2ème - Local n°22
Matériau	Date de prélèvement	Nom de l'opérateur
Enduit plâtre - Lisse + peinture	10/09/2024	LEMONNIER Pierre
Localisation	Résultat	
Plafond - Plafond	Absence d'Amiante	

PRELEVEMENT : P126		
Nom du client	Numéro de dossier	Pièce ou local
EPA EUROMEDITERRANEE	D-24265 - EPA EUROMEDITERRANEE - Immeuble à usage d'habitation - 68, boulevard Oddo 13015 MARSEILLE	2ème - Local n°23
Matériau	Date de prélèvement	Nom de l'opérateur
Tapisserie (colle) - Tapisserie (colle)	10/09/2024	LEMONNIER Pierre
Localisation	Résultat	
Murs - Murs	Absence d'Amiante	

PRELEVEMENT : P127		
Nom du client	Numéro de dossier	Pièce ou local
EPA EUROMEDITERRANEE	D-24265 - EPA EUROMEDITERRANEE - Immeuble à usage d'habitation - 68, boulevard Oddo 13015 MARSEILLE	2ème - Local n°24
Matériau	Date de prélèvement	Nom de l'opérateur
Enduit plâtre - Gouttelette + peinture	10/09/2024	LEMONNIER Pierre
Localisation	Résultat	
Murs - Murs	Absence d'Amiante	

PRELEVEMENT : P128		
Nom du client	Numéro de dossier	Pièce ou local
EPA EUROMEDITERRANEE	D-24265 - EPA EUROMEDITERRANEE - Immeuble à usage d'habitation - 68, boulevard Oddo 13015 MARSEILLE	2ème - Local n°24
Matériau	Date de prélèvement	Nom de l'opérateur
Carrelage (colle) - Tomette	10/09/2024	LEMONNIER Pierre
Localisation	Résultat	
Plancher - Sol	Absence d'Amiante	

PRELEVEMENT : P129		
Nom du client	Numéro de dossier	Pièce ou local
EPA EUROMEDITERRANEE	D-24265 - EPA EUROMEDITERRANEE - Immeuble à usage d'habitation - 68, boulevard Oddo 13015 MARSEILLE	2ème - Local n°25
Matériau	Date de prélèvement	Nom de l'opérateur
Enduit plâtre - Gouttelette + peinture	10/09/2024	LEMONNIER Pierre
Localisation	Résultat	
Murs - Murs	Absence d'Amiante	

PRELEVEMENT : P130		
Nom du client	Numéro de dossier	Pièce ou local
EPA EUROMEDITERRANEE	D-24265 - EPA EUROMEDITERRANEE - Immeuble à usage d'habitation - 68, boulevard Oddo 13015 MARSEILLE	2ème - Local n°25
Matériau	Date de prélèvement	Nom de l'opérateur
Faïence (colle) - Marron 5/5	10/09/2024	LEMONNIER Pierre
Localisation		Résultat
Plan de travail - Toutes zones		Absence d'Amiante
PRELEVEMENT : P131		
Nom du client	Numéro de dossier	Pièce ou local
EPA EUROMEDITERRANEE	D-24265 - EPA EUROMEDITERRANEE - Immeuble à usage d'habitation - 68, boulevard Oddo 13015 MARSEILLE	2ème - Local n°25
Matériau	Date de prélèvement	Nom de l'opérateur
Plinthes (colle) - Marron	10/09/2024	LEMONNIER Pierre
Localisation		Résultat
Plinthes - Murs		Absence d'Amiante
PRELEVEMENT : P132		
Nom du client	Numéro de dossier	Pièce ou local
EPA EUROMEDITERRANEE	D-24265 - EPA EUROMEDITERRANEE - Immeuble à usage d'habitation - 68, boulevard Oddo 13015 MARSEILLE	2ème - Local n°25
Matériau	Date de prélèvement	Nom de l'opérateur
Faïence (colle) - Blanche 20/20	10/09/2024	LEMONNIER Pierre
Localisation		Résultat
Murs - Murs		Absence d'Amiante
PRELEVEMENT : P133		
Nom du client	Numéro de dossier	Pièce ou local
EPA EUROMEDITERRANEE	D-24265 - EPA EUROMEDITERRANEE - Immeuble à usage d'habitation - 68, boulevard Oddo 13015 MARSEILLE	2ème - Local n°25
Matériau	Date de prélèvement	Nom de l'opérateur
Faïence (colle) - Marron 5/5	10/09/2024	LEMONNIER Pierre
Localisation		Résultat
Plan de travail - Toutes zones		Absence d'Amiante
PRELEVEMENT : P134		
Nom du client	Numéro de dossier	Pièce ou local
EPA EUROMEDITERRANEE	D-24265 - EPA EUROMEDITERRANEE - Immeuble à usage d'habitation - 68, boulevard Oddo 13015 MARSEILLE	2ème - Local n°25
Matériau	Date de prélèvement	Nom de l'opérateur
Plinthes (colle) - Marron	10/09/2024	LEMONNIER Pierre
Localisation		Résultat
Plinthes - Murs		Absence d'Amiante
PRELEVEMENT : P135		
Nom du client	Numéro de dossier	Pièce ou local
EPA EUROMEDITERRANEE	D-24265 - EPA EUROMEDITERRANEE - Immeuble à usage d'habitation - 68, boulevard Oddo 13015 MARSEILLE	2ème - Local n°25
Matériau	Date de prélèvement	Nom de l'opérateur
Faïence (colle) - Blanche 20/20	10/09/2024	LEMONNIER Pierre
Localisation		Résultat
Murs - Murs		Absence d'Amiante

PRELEVEMENT : P136		
Nom du client	Numéro de dossier	Pièce ou local
EPA EUROMEDITERRANEE	D-24265 - EPA EUROMEDITERRANEE - Immeuble à usage d'habitation - 68, boulevard Oddo 13015 MARSEILLE	2ème - Local n°25
Matériau	Date de prélèvement	Nom de l'opérateur
Linoléum (colle) - Non peint	10/09/2024	LEMONNIER Pierre
Localisation	Résultat	
Plancher - Sol	Absence d'Amiante	

PRELEVEMENT : P137		
Nom du client	Numéro de dossier	Pièce ou local
EPA EUROMEDITERRANEE	D-24265 - EPA EUROMEDITERRANEE - Immeuble à usage d'habitation - 68, boulevard Oddo 13015 MARSEILLE	2ème - Local n°26
Matériau	Date de prélèvement	Nom de l'opérateur
Enduit plâtre - Lisse + peinture	10/09/2024	LEMONNIER Pierre
Localisation	Résultat	
Plafond - Plafond	Absence d'Amiante	

PRELEVEMENT : P138		
Nom du client	Numéro de dossier	Pièce ou local
EPA EUROMEDITERRANEE	D-24265 - EPA EUROMEDITERRANEE - Immeuble à usage d'habitation - 68, boulevard Oddo 13015 MARSEILLE	2ème - Local n°27
Matériau	Date de prélèvement	Nom de l'opérateur
Dalles de sol - Souple autocollante marron	10/09/2024	LEMONNIER Pierre
Localisation	Résultat	
Plancher - Sol	Absence d'Amiante	

PRELEVEMENT : P139		
Nom du client	Numéro de dossier	Pièce ou local
EPA EUROMEDITERRANEE	D-24265 - EPA EUROMEDITERRANEE - Immeuble à usage d'habitation - 68, boulevard Oddo 13015 MARSEILLE	2ème - Local n°28
Matériau	Date de prélèvement	Nom de l'opérateur
Faïence (colle) - Bleu rectangle	10/09/2024	LEMONNIER Pierre
Localisation	Résultat	
Murs - Murs	Absence d'Amiante	

PRELEVEMENT : P140		
Nom du client	Numéro de dossier	Pièce ou local
EPA EUROMEDITERRANEE	D-24265 - EPA EUROMEDITERRANEE - Immeuble à usage d'habitation - 68, boulevard Oddo 13015 MARSEILLE	2ème - Local n°28
Matériau	Date de prélèvement	Nom de l'opérateur
Faïence (colle) - Blanche rectangle	10/09/2024	LEMONNIER Pierre
Localisation	Résultat	
Murs - Murs	Absence d'Amiante	

PRELEVEMENT : P141		
Nom du client	Numéro de dossier	Pièce ou local
EPA EUROMEDITERRANEE	D-24265 - EPA EUROMEDITERRANEE - Immeuble à usage d'habitation - 68, boulevard Oddo 13015 MARSEILLE	2ème - Local n°28
Matériau	Date de prélèvement	Nom de l'opérateur
Faïence (colle) - Bleu rectangle	10/09/2024	LEMONNIER Pierre
Localisation	Résultat	
Murs - Murs	Absence d'Amiante	

PRELEVEMENT : P142		
Nom du client	Numéro de dossier	Pièce ou local
EPA EUROMEDITERRANEE	D-24265 - EPA EUROMEDITERRANEE - Immeuble à usage d'habitation - 68, boulevard Oddo 13015 MARSEILLE	2ème - Local n°28
Matériau	Date de prélèvement	Nom de l'opérateur
Faïence (colle) - Blanche rectangle	10/09/2024	LEMONNIER Pierre
Localisation		Résultat
Murs - Murs		Absence d'Amiante
PRELEVEMENT : P143		
Nom du client	Numéro de dossier	Pièce ou local
EPA EUROMEDITERRANEE	D-24265 - EPA EUROMEDITERRANEE - Immeuble à usage d'habitation - 68, boulevard Oddo 13015 MARSEILLE	2ème - Local n°28
Matériau	Date de prélèvement	Nom de l'opérateur
Dalles de sol - Souple autocollante jaune	10/09/2024	LEMONNIER Pierre
Localisation		Résultat
Plancher - Sol		Absence d'Amiante
PRELEVEMENT : P144		
Nom du client	Numéro de dossier	Pièce ou local
EPA EUROMEDITERRANEE	D-24265 - EPA EUROMEDITERRANEE - Immeuble à usage d'habitation - 68, boulevard Oddo 13015 MARSEILLE	2ème - Local n°29
Matériau	Date de prélèvement	Nom de l'opérateur
Moquette (colle) - Jaune	10/09/2024	LEMONNIER Pierre
Localisation		Résultat
Plancher - Sol		Absence d'Amiante
PRELEVEMENT : P145		
Nom du client	Numéro de dossier	Pièce ou local
EPA EUROMEDITERRANEE	D-24265 - EPA EUROMEDITERRANEE - Immeuble à usage d'habitation - 68, boulevard Oddo 13015 MARSEILLE	3ème - Local n°30
Matériau	Date de prélèvement	Nom de l'opérateur
Enduit plâtre - Gouttelette + peinture	10/09/2024	LEMONNIER Pierre
Localisation		Résultat
Murs - Murs		Absence d'Amiante
PRELEVEMENT : P146		
Nom du client	Numéro de dossier	Pièce ou local
EPA EUROMEDITERRANEE	D-24265 - EPA EUROMEDITERRANEE - Immeuble à usage d'habitation - 68, boulevard Oddo 13015 MARSEILLE	3ème - Local n°31
Matériau	Date de prélèvement	Nom de l'opérateur
Carrelage (colle) - Tomette	10/09/2024	LEMONNIER Pierre
Localisation		Résultat
Plancher - Sol		Absence d'Amiante
PRELEVEMENT : P147		
Nom du client	Numéro de dossier	Pièce ou local
EPA EUROMEDITERRANEE	D-24265 - EPA EUROMEDITERRANEE - Immeuble à usage d'habitation - 68, boulevard Oddo 13015 MARSEILLE	3ème - Local n°32
Matériau	Date de prélèvement	Nom de l'opérateur
Enduit plâtre - Lisse + peinture	10/09/2024	LEMONNIER Pierre
Localisation		Résultat
Murs - Murs		Absence d'Amiante

PRELEVEMENT : P148

Nom du client	Numéro de dossier	Pièce ou local
EPA EUROMEDITERRANEE	D-24265 - EPA EUROMEDITERRANEE - Immeuble à usage d'habitation - 68, boulevard Oddo 13015 MARSEILLE	3ème - Local n°32
Matériau	Date de prélèvement	Nom de l'opérateur
Joint Mastic de vitrage - Blanc dur	10/09/2024	LEMONNIER Pierre
Localisation		Résultat
fenêtre (ouvrant) - Toutes zones		Présence d'Amiante (Fibres d'Amiante détectées de type : Chrysotile)

**PRELEVEMENT : P149**

Nom du client	Numéro de dossier	Pièce ou local
EPA EUROMEDITERRANEE	D-24265 - EPA EUROMEDITERRANEE - Immeuble à usage d'habitation - 68, boulevard Oddo 13015 MARSEILLE	3ème - Local n°32
Matériau	Date de prélèvement	Nom de l'opérateur
Enduit plâtre - Lisse + peinture	10/09/2024	LEMONNIER Pierre
Localisation		Résultat
Plafond - Plafond		Absence d'Amiante

Amiante Avant Démolition

PRELEVEMENT : P150		
Nom du client	Numéro de dossier	Pièce ou local
EPA EUROMEDITERRANEE	D-24265 - EPA EUROMEDITERRANEE - Immeuble à usage d'habitation - 68, boulevard Oddo 13015 MARSEILLE	3ème - Local n°33
Matériau	Date de prélèvement	Nom de l'opérateur
Enduit plâtre - Lisse + peinture	10/09/2024	LEMONNIER Pierre
Localisation	Résultat	
Plafond - Plafond	Absence d'Amiante	

PRELEVEMENT : P151		
Nom du client	Numéro de dossier	Pièce ou local
EPA EUROMEDITERRANEE	D-24265 - EPA EUROMEDITERRANEE - Immeuble à usage d'habitation - 68, boulevard Oddo 13015 MARSEILLE	3ème - Local n°33
Matériau	Date de prélèvement	Nom de l'opérateur
Plinthes (colle) - Marron haute	10/09/2024	LEMONNIER Pierre
Localisation	Résultat	
Plinthes - Murs	Absence d'Amiante	

PRELEVEMENT : P152		
Nom du client	Numéro de dossier	Pièce ou local
EPA EUROMEDITERRANEE	D-24265 - EPA EUROMEDITERRANEE - Immeuble à usage d'habitation - 68, boulevard Oddo 13015 MARSEILLE	3ème - Local n°33
Matériau	Date de prélèvement	Nom de l'opérateur
Faïence (colle) - Jaune 20/20	10/09/2024	LEMONNIER Pierre
Localisation	Résultat	
Murs - Murs	Absence d'Amiante	

PRELEVEMENT : P153		
Nom du client	Numéro de dossier	Pièce ou local
EPA EUROMEDITERRANEE	D-24265 - EPA EUROMEDITERRANEE - Immeuble à usage d'habitation - 68, boulevard Oddo 13015 MARSEILLE	3ème - Local n°33
Matériau	Date de prélèvement	Nom de l'opérateur
Plinthes (colle) - Marron haute	10/09/2024	LEMONNIER Pierre
Localisation	Résultat	
Plinthes - Murs	Absence d'Amiante	

PRELEVEMENT : P154		
Nom du client	Numéro de dossier	Pièce ou local
EPA EUROMEDITERRANEE	D-24265 - EPA EUROMEDITERRANEE - Immeuble à usage d'habitation - 68, boulevard Oddo 13015 MARSEILLE	3ème - Local n°33
Matériau	Date de prélèvement	Nom de l'opérateur
Faïence (colle) - Jaune 20/20	10/09/2024	LEMONNIER Pierre
Localisation	Résultat	
Murs - Murs	Absence d'Amiante	

PRELEVEMENT : P155		
Nom du client	Numéro de dossier	Pièce ou local
EPA EUROMEDITERRANEE	D-24265 - EPA EUROMEDITERRANEE - Immeuble à usage d'habitation - 68, boulevard Oddo 13015 MARSEILLE	3ème - Local n°34
Matériau	Date de prélèvement	Nom de l'opérateur
Faïence (colle) - Bleue rectangle	10/09/2024	LEMONNIER Pierre
Localisation	Résultat	
Murs - Murs	Absence d'Amiante	

PRELEVEMENT : P156		
Nom du client	Numéro de dossier	Pièce ou local
EPA EUROMEDITERRANEE	D-24265 - EPA EUROMEDITERRANEE - Immeuble à usage d'habitation - 68, boulevard Oddo 13015 MARSEILLE	3ème - Local n°34
Matériau	Date de prélèvement	Nom de l'opérateur
Carrelage (colle) - Bleue rectangle	10/09/2024	LEMONNIER Pierre
Localisation	Résultat	
Plancher - Sol	Absence d'Amiante	

PRELEVEMENT : P157		
Nom du client	Numéro de dossier	Pièce ou local
EPA EUROMEDITERRANEE	D-24265 - EPA EUROMEDITERRANEE - Immeuble à usage d'habitation - 68, boulevard Oddo 13015 MARSEILLE	3ème - Local n°34
Matériau	Date de prélèvement	Nom de l'opérateur
Faïence (colle) - Bleue rectangle	10/09/2024	LEMONNIER Pierre
Localisation	Résultat	
Murs - Murs	Absence d'Amiante	

PRELEVEMENT : P158		
Nom du client	Numéro de dossier	Pièce ou local
EPA EUROMEDITERRANEE	D-24265 - EPA EUROMEDITERRANEE - Immeuble à usage d'habitation - 68, boulevard Oddo 13015 MARSEILLE	3ème - Local n°34
Matériau	Date de prélèvement	Nom de l'opérateur
Carrelage (colle) - Bleue rectangle	10/09/2024	LEMONNIER Pierre
Localisation	Résultat	
Plancher - Sol	Absence d'Amiante	

PRELEVEMENT : P159		
Nom du client	Numéro de dossier	Pièce ou local
EPA EUROMEDITERRANEE	D-24265 - EPA EUROMEDITERRANEE - Immeuble à usage d'habitation - 68, boulevard Oddo 13015 MARSEILLE	3ème - Local n°35
Matériau	Date de prélèvement	Nom de l'opérateur
Moquette (colle) - Rouge	10/09/2024	LEMONNIER Pierre
Localisation	Résultat	
Plancher - Sol	Absence d'Amiante	

PRELEVEMENT : P160		
Nom du client	Numéro de dossier	Pièce ou local
EPA EUROMEDITERRANEE	D-24265 - EPA EUROMEDITERRANEE - Immeuble à usage d'habitation - 68, boulevard Oddo 13015 MARSEILLE	3ème - Local n°36
Matériau	Date de prélèvement	Nom de l'opérateur
Enduit plâtre - Lisse + peinture	10/09/2024	LEMONNIER Pierre
Localisation	Résultat	
Murs - Murs	Absence d'Amiante	

PRELEVEMENT : P161		
Nom du client	Numéro de dossier	Pièce ou local
EPA EUROMEDITERRANEE	D-24265 - EPA EUROMEDITERRANEE - Immeuble à usage d'habitation - 68, boulevard Oddo 13015 MARSEILLE	3ème - Local n°37
Matériau	Date de prélèvement	Nom de l'opérateur
Enduit plâtre - Gouttelette + peinture	10/09/2024	LEMONNIER Pierre
Localisation	Résultat	
Hotte - Toutes zones	Absence d'Amiante	

PRELEVEMENT : P162		
Nom du client	Numéro de dossier	Pièce ou local
EPA EUROMEDITERRANEE	D-24265 - EPA EUROMEDITERRANEE - Immeuble à usage d'habitation - 68, boulevard Oddo 13015 MARSEILLE	3ème - Local n°37
Matériau	Date de prélèvement	Nom de l'opérateur
Faïence (colle) - Rouge 30/30	10/09/2024	LEMONNIER Pierre
Localisation		Résultat
Murs - Murs		Absence d'Amiante

PRELEVEMENT : P163		
Nom du client	Numéro de dossier	Pièce ou local
EPA EUROMEDITERRANEE	D-24265 - EPA EUROMEDITERRANEE - Immeuble à usage d'habitation - 68, boulevard Oddo 13015 MARSEILLE	3ème - Local n°37
Matériau	Date de prélèvement	Nom de l'opérateur
Faïence (colle) - Blanche 15/15 motif	10/09/2024	LEMONNIER Pierre
Localisation		Résultat
Murs - Murs		Absence d'Amiante

PRELEVEMENT : P164		
Nom du client	Numéro de dossier	Pièce ou local
EPA EUROMEDITERRANEE	D-24265 - EPA EUROMEDITERRANEE - Immeuble à usage d'habitation - 68, boulevard Oddo 13015 MARSEILLE	3ème - Local n°37
Matériau	Date de prélèvement	Nom de l'opérateur
Joint Mastic de vitrage - Blanc dur	10/09/2024	LEMONNIER Pierre
Localisation	Résultat	
fenêtre (ouvrant) - Toutes zones	Présence d'Amiante (Fibres d'Amiante détectées de type : Chrysotile)	



PRELEVEMENT : P165		
Nom du client	Numéro de dossier	Pièce ou local
EPA EUROMEDITERRANEE	D-24265 - EPA EUROMEDITERRANEE - Immeuble à usage d'habitation - 68, boulevard Oddo 13015 MARSEILLE	3ème - Local n°37
Matériau	Date de prélèvement	Nom de l'opérateur
Enduit plâtre - Gouttelette + peinture	10/09/2024	LEMONNIER Pierre
Localisation	Résultat	
Hotte - Toutes zones	Présence d'Amiante (Fibres d'Amiante détectées de type : Chrysotile)	



PRELEVEMENT : P166		
Nom du client	Numéro de dossier	Pièce ou local
EPA EUROMEDITERRANEE	D-24265 - EPA EUROMEDITERRANEE - Immeuble à usage d'habitation - 68, boulevard Oddo 13015 MARSEILLE	3ème - Local n°37
Matériau	Date de prélèvement	Nom de l'opérateur
Faïence (colle) - Rouge 30/30	10/09/2024	LEMONNIER Pierre
Localisation	Résultat	
Murs - Murs	Absence d'Amiante	

PRELEVEMENT : P167		
Nom du client	Numéro de dossier	Pièce ou local
EPA EUROMEDITERRANEE	D-24265 - EPA EUROMEDITERRANEE - Immeuble à usage d'habitation - 68, boulevard Oddo 13015 MARSEILLE	3ème - Local n°37
Matériau	Date de prélèvement	Nom de l'opérateur
Faïence (colle) - Blanche 15/15 motif	10/09/2024	LEMONNIER Pierre
Localisation	Résultat	
Murs - Murs	Absence d'Amiante	

PRELEVEMENT : P168		
Nom du client	Numéro de dossier	Pièce ou local
EPA EUROMEDITERRANEE	D-24265 - EPA EUROMEDITERRANEE - Immeuble à usage d'habitation - 68, boulevard Oddo 13015 MARSEILLE	3ème - Local n°37
Matériau	Date de prélèvement	Nom de l'opérateur
Carrelage (colle) - Granito	10/09/2024	LEMONNIER Pierre
Localisation	Résultat	
Plancher - Sol	Absence d'Amiante	

PRELEVEMENT : P169		
Nom du client	Numéro de dossier	Pièce ou local
EPA EUROMEDITERRANEE	D-24265 - EPA EUROMEDITERRANEE - Immeuble à usage d'habitation - 68, boulevard Oddo 13015 MARSEILLE	3ème - Local n°37
Matériau	Date de prélèvement	Nom de l'opérateur
Tampon bitumineux - Noir	10/09/2024	LEMONNIER Pierre
Localisation	Résultat	
Etanchéité sous évier - Toutes zones	Absence d'Amiante	

PRELEVEMENT : P170		
Nom du client	Numéro de dossier	Pièce ou local
EPA EUROMEDITERRANEE	D-24265 - EPA EUROMEDITERRANEE - Immeuble à usage d'habitation - 68, boulevard Oddo 13015 MARSEILLE	3ème - Local n°37
Matériau	Date de prélèvement	Nom de l'opérateur
Carrelage (colle) - Granito	10/09/2024	LEMONNIER Pierre
Localisation	Résultat	
Plancher - Sol	Absence d'Amiante	

PRELEVEMENT : P171		
Nom du client	Numéro de dossier	Pièce ou local
EPA EUROMEDITERRANEE	D-24265 - EPA EUROMEDITERRANEE - Immeuble à usage d'habitation - 68, boulevard Oddo 13015 MARSEILLE	3ème - Local n°38
Matériau	Date de prélèvement	Nom de l'opérateur
Enduit plâtre - Gouttelette + peinture	10/09/2024	LEMONNIER Pierre
Localisation	Résultat	
Murs - Murs	Absence d'Amiante	

PRELEVEMENT : P172		
Nom du client	Numéro de dossier	Pièce ou local
EPA EUROMEDITERRANEE	D-24265 - EPA EUROMEDITERRANEE - Immeuble à usage d'habitation - 68, boulevard Oddo 13015 MARSEILLE	3ème - Local n°38
Matériau	Date de prélèvement	Nom de l'opérateur
Tapisserie (colle) - Tapisserie (colle)	10/09/2024	LEMONNIER Pierre
Localisation	Résultat	
Murs - Murs	Absence d'Amiante	

PRELEVEMENT : P173		
Nom du client	Numéro de dossier	Pièce ou local
EPA EUROMEDITERRANEE	D-24265 - EPA EUROMEDITERRANEE - Immeuble à usage d'habitation - 68, boulevard Oddo 13015 MARSEILLE	3ème - Local n°38
Matériau	Date de prélèvement	Nom de l'opérateur
Faïence (colle) - Rose 15/15	10/09/2024	LEMONNIER Pierre
Localisation		Résultat
Murs - Murs		Absence d'Amiante

PRELEVEMENT : P174		
Nom du client	Numéro de dossier	Pièce ou local
EPA EUROMEDITERRANEE	D-24265 - EPA EUROMEDITERRANEE - Immeuble à usage d'habitation - 68, boulevard Oddo 13015 MARSEILLE	3ème - Local n°38
Matériau	Date de prélèvement	Nom de l'opérateur
Dalles polystyrène - Blanche	10/09/2024	LEMONNIER Pierre
Localisation		Résultat
Plafond - Plafond		Absence d'Amiante

PRELEVEMENT : P175		
Nom du client	Numéro de dossier	Pièce ou local
EPA EUROMEDITERRANEE	D-24265 - EPA EUROMEDITERRANEE - Immeuble à usage d'habitation - 68, boulevard Oddo 13015 MARSEILLE	3ème - Local n°38
Matériau	Date de prélèvement	Nom de l'opérateur
Faïence (colle) - Rose 15/15	10/09/2024	LEMONNIER Pierre
Localisation		Résultat
Murs - Murs		Absence d'Amiante

ANNEXE 2 – PROCES VERBAUX D'ANALYSES

2403668 (Version 1)

(*) Seules les prestations identifiées par le symbole *
sont couvertes par l'accréditationRAPPORT D'ESSAI N° A00012400.1 du 08-10-2024
IDENTIFICATION DE FIBRES D'AMIANTE DANS LES MATERIAUX ET PRODUITS

SGI COMPLIANCE

100 Chemin de l'Aumône Vieille - ZA Actiburo 2 - B
13400 AUBAGNE
France

Données fournies par le client:

Référence : D-24265 - EUROMEDITERRANEE - Marseille - 68 Bd Oddo

Chantier : -

Adresse : boulevard Oddo 68
13015 MARSEILLE - 15EME

Date de réception : 19-09-2024

Analyse : 08-10-2024

N° échantillon	Description / localisation fournies par le client	Description laboratoire	Méthode	Résultat	Nb de préparation(s)	Nb de lames/grilles	Analyste(s)	Accréditation
2403668-001	P001 / Colle mortier tuile - Gris / Toiture - Toiture - Revêtement de toiture	Matériau gris (cassant)	META	amiante non détecté	1	2	CJY	*
2403668-002	P002 / Fibrociment - Gris / Toiture - Toiture - Plaques ondulées ancienne	Plaque fibrociment gris (avec fibres visibles)	MOLP	chrysotile, crocidolite	2	2	LGV	*
2403668-003	P003 / Colle mortier tuile - Gris / Toiture - Toiture - Revêtement de toiture	Matériau compact gris	META	amiante non détecté	1	2	CJY	*
2403668-004	P004 / Fibrociment - Gris / Toiture - Toiture - Plaques ondulées récente	Plaque fibrociment gris	MOLP + META	amiante non détecté	3	2 - 2	LGV, CJY	*
2403668-005	P005 / Joint Mastic de vitrage - Souple blanc / Toiture - Toutes zones - Fenêtre de toit	Joint souple blanc, gris	META	amiante non détecté	1	2	CJY	*

Crocidolite = Riebeckite-amiante.

Les résultats de ce rapport d'essai ne concernent que les échantillons, tels qu'ils sont soumis pour analyse par le client au laboratoire

Méthode: MOD01 / MOD20 / Identification des fibres d'amiante par microscopie électronique à transmission et/ou par microscopie optique à lumière polarisée

Normes: NFX43-050 et HSG 248 / Arrêté du 1er octobre 2019 relatif aux modalités de réalisation des analyses de matériaux et produits susceptibles de contenir de l'amiante aux conditions de compétences du personnel et d'accréditation des organismes procédant à ces analyses.

Remarques :

Nom: Carla YOUNE KAYE
Fonction: Cheffe d'équipe

META : Lorsqu'aucune fibre d'amiante n'a été détectée au META, l'échantillon objet de l'essai peut éventuellement renfermer une teneur en fibre d'amiante inférieure à la limite de détection. La limite de détection du laboratoire Fibrecount est garantie par couche ou par mélange de couches indissociables.

La méthode du laboratoire garantit la récupération et la détection des fibres d'amiante dans un matériau contenant plus de 0.1% en masse dans 95% des cas.

Principe de traitement des analyses au META : broyage manuel et attaque acide.

Principe de traitement des analyses au MOLP : attaque chimique.

Tout échantillon avec un résultat d'analyse amiante détecté ou non sur ce rapport d'essai, est considéré à prime abord comme étant apte à être préparé.

Le non-respect d'un ou plusieurs des points listés de l'arrêté du 1er octobre 2019, annexe 1, 4 premiers tirets, conduit à une réserve mentionnée dans le rapport ou à un rejet de l'échantillon.

En cas de quantité insuffisante des couches ou d'enchevêtrement des couches, une analyse multicouche est réalisée.

Ce rapport ne peut être reproduit de quelque manière que ce soit, sauf dans son intégralité, sans autorisation expresse de Fibrecount France. Pour tout complément d'information concernant ce rapport contactez nous.

Les échantillons sont conservés pendant 6 mois, les grilles pendant 3 ans et les rapports d'essais de manière illimitée.

Page : 1 sur 22

FS41-Version 2024.1 Edition 15/01/2024

Banque : 10096 IBAN : FR76 1009 6182 8100 0815 5550 160 BIC : CMCIFRPP

N° échantillon	Description / localisation fournies par le client	Description laboratoire	Méthode	Résultat	N° de préparation(s)	N° de lames/grilles	Analyste(s)	Accréditation
2403668-006	P006 / Enduit ciment - Beige / Façade - Murs - Mur façade Est	Matériau blanc, gris (poudreux)	META	amiante non détecté	1	2	CJY	*
2403668-007	P007 / Enduit ciment - Beige / Façade - Murs - Mur façade Nord	Matériau gris (poudreux)	META	amiante non détecté	1	2	CJY	*
2403668-008	P008 / Enduit ciment - Beige / Façade - Murs - Mur façade Ouest	Matériau gris (poudreux)	META	amiante non détecté	1	2	CJY	*
2403668-009	P009 / Enduit ciment - Beige / Façade - Murs - Mur façade Sud	Matériau gris (poudreux)	META	amiante non détecté	1	2	EPC	*
2403668-010	P010 / Enduit ciment - Blanc / Façade - Murs - Mur façade Est	Matériau blanc, gris (poudreux)	META	amiante non détecté	1	2	EPC	*
2403668-011	P011 / Enduit ciment - Blanc / Façade - Murs - Mur façade Nord	Peinture blanc + Enduit compact gris (inséparables)	META	amiante non détecté	1	2	EPC	*
2403668-012	P012 / Enduit ciment - Blanc / Façade - Murs - Mur façade Ouest	Peinture blanc + Enduit compact gris (inséparables)	META	amiante non détecté	1	2	EPC	*
2403668-013	P013 / Enduit ciment - Blanc / Façade - Murs - Mur façade Sud	Enduit compact gris	META	amiante non détecté	1	2	EPC	*
2403668-014	P014 / Enduit ciment - Jaune / Façade - Murs - Mur façade Est	Matériau gris (poudreux)	META	amiante non détecté	1	2	EPC	*

Les résultats de ce rapport d'essai ne concernent que les échantillons, tels qu'ils sont soumis pour analyse par le client au laboratoire

Méthode: MOD01 / MOD20 / Identification des fibres d'amiante par microscopie électronique à transmission et/ou par microscopie optique à lumière polarisée

Normes: NFX43-050 et HSG 248 / Arrêté du 1er octobre 2019 relatif aux modalités de réalisation des analyses de matériaux et produits susceptibles de contenir de l'amiante aux conditions de compétences du personnel et d'accréditation des organismes procédant à ces analyses.

Remarques :

Nom: Carla YOUNE KAYE
Fonction Cheffe d'équipe

META : Lorsqu'aucune fibre d'amiante n'a été détectée au META, l'échantillon objet de l'essai peut éventuellement renfermer une teneur en fibre d'amiante inférieure à la limite de détection

La limite de détection du laboratoire Fibrecount est garantie par couche ou par mélange de couches indissociables.

La méthode du laboratoire garantit la récupération et la détection des fibres d'amiante dans un matériau en contenant plus de 0.1% en masse dans 95% des cas.

Principe de traitement des analyses au META : broyage manuel et attaque acide.

Principe de traitement des analyses au MOLP : attaque chimique.

Tout échantillon avec un résultat d'analyse amiante détecté ou non sur ce rapport d'essai, est considéré à prime abord comme étant apte à être préparé:

Le non-respect d'un ou plusieurs des points listés de l'arrêté du 1er octobre 2019, annexe 1, 4 premiers tirets, conduit à une réserve mentionnée dans le rapport ou à un rejet de l'échantillon.

En cas de quantité insuffisante des couches ou d'enchevêtrement des couches, une analyse multicouche est réalisée.

Ce rapport ne peut être reproduit de quelque manière que ce soit, sauf dans son intégralité, sans autorisation expresse de Fibrecount France. Pour tout complément d'information concernant ce rapport contactez nous.

Les échantillons sont conservés pendant 6 mois, les grilles pendant 3 ans et les rapports d'essais de manière illimitée.

N° échantillon	Description / localisation fournies par le client	Description laboratoire	Méthode	Résultat	N° de préparation(s)	N° de lames/grilles	Analyste(s)	Accréditation
2403668-015	P015 / Enduit ciment - Jaune / Façade - Murs - Mur façade Nord	Matériau gris (poudreux)	META	amiante non détecté	1	2	EPC	*
2403668-016	P016 / Enduit ciment - Jaune / Façade - Murs - Mur façade Ouest	Matériau gris (poudreux)	META	amiante non détecté	1	2	EPC	*
2403668-017	P017 / Enduit ciment - Jaune / Façade - Murs - Mur façade Sud	Matériau gris (poudreux)	META	amiante non détecté	1	2	EPC	*
2403668-018	P018 / Enduit ciment - Gris / Façade - Murs - Murs sous bassement	Enduit compact gris	META	amiante non détecté	1	2	EPC	*
2403668-019	P019 / Shingle bitumineux - Rouge / Façade - Toutes zones - Etanchéité terrasse	Couche bitumineuse souple noir	META	amiante non détecté	1	2	EPC	*
2403668-020	P020 / Joint mastic - Souple transparent / Façade - Toutes zones - Joint étanchéité terrasse	Joint souple transparent	META	amiante non détecté	1	2	EPC	*
2403668-021	P021 / Enduit ciment - Jaune / Façade - Murs - Tableau de fenêtre	Matériau beige (poudreux)	META	amiante non détecté	1	2	EPC	*
2403668-022	P022 / Enduit ciment - Jaune / Façade - Murs - Seuil fenêtre	Matériau compact gris	META	amiante non détecté	1	2	EPC	*
2403668-023	P023 / Enduit ciment - Gris / Façade - Murs - Murs sous bassement	Matériau compact gris	META	amiante non détecté	1	2	FCS	*

Les résultats de ce rapport d'essai ne concernent que les échantillons, tels qu'ils sont soumis pour analyse par le client au laboratoire

Méthode: MOD01 / MOD20 / Identification des fibres d'amiante par microscopie électronique à transmission et/ou par microscopie optique à lumière polarisée

Normes: NFX43-050 et HSG 248 / Arrêté du 1er octobre 2019 relatif aux modalités de réalisation des analyses de matériaux et produits susceptibles de contenir de l'amiante aux conditions de compétences du personnel et d'accréditation des organismes procédant à ces analyses.

Remarques :



Nom: Carla YOUNE KAYE
Fonction: Cheffe d'équipe

META : Lorsqu'aucune fibre d'amiante n'a été détectée au META, l'échantillon objet de l'essai peut éventuellement renfermer une teneur en fibre d'amiante inférieure à la limite de détection

La limite de détection du laboratoire Fibrecount est garantie par couche ou par mélange de couches indissociables.

La méthode du laboratoire garantit la récupération et la détection des fibres d'amiante dans un matériau contenant plus de 0.1% en masse dans 95% des cas.

Principe de traitement des analyses au META : broyage manuel et attaque acide.

Principe de traitement des analyses au MDLP : attaque chimique.

Tout échantillon avec un résultat d'analyse amiante détecté ou non sur ce rapport d'essai, est considéré à prime abord comme étant apte à être préparé:

Le non-respect d'un ou plusieurs des points listés de l'arrêté du 1er octobre 2019, annexe 1, 4 premiers tirets, conduit à une réserve mentionnée dans le rapport ou à un rejet de l'échantillon.

En cas de quantité insuffisante des couches ou d'enchevêtrement des couches, une analyse multicouche est réalisée.

Ce rapport ne peut être reproduit de quelque manière que ce soit, sauf dans son intégralité, sans autorisation expresse de Fibrecount France. Pour tout complément d'information concernant ce rapport contactez nous.

Les échantillons sont conservés pendant 6 mois, les grilles pendant 3 ans et les rapports d'essais de manière illimitée.

N° échantillon	Description / localisation fournies par le client	Description laboratoire	Méthode	Résultat	N° de préparation(s)	N° de lames/grilles	Analyste(s)	Accréditation
2403668-024	P024 / Shingle bitumineux - Rouge / Façade - Toutes zones - Etanchéité terrasse	Couche bitumineuse souple (bitumineux)	META	amiante non détecté	1	2	FCS	*
2403668-025	P025 / Joint mastic - Souple transparent / Façade - Toutes zones - Joint étanchéité terrasse	Joint souple transparent	META	amiante non détecté	1	2	FCS	*
2403668-026	P026 / Enduit ciment - Jaune / Façade - Murs - Tableau de fenêtre	Matériau gris (poudreux)	META	amiante non détecté	1	2	FCS	*
2403668-027	P027 / Enduit ciment - Jaune / Façade - Murs - Seuil fenêtre	Matériau blanc, gris (poudreux, faible quantité)	META	amiante non détecté	1	2	FCS	*
2403668-028	P028 / Fibrociment - Gris / Façade - Toutes zones - Conduit d'aération rectangle	Plaque fibrociment beige (avec fibres visibles)	MOLP	chrysotile	2	2	LGV	*
2403668-029	P029 / Fibrociment - Gris / Façade - Toutes zones - Conduit d'aération (diam. 200)	Plaque fibrociment gris (avec fibres visibles)	MOLP	chrysotile	2	2	LGV	*
2403668-030	P030 / Enduit ciment - Beige / Extérieur - Toutes zones - Murs mitoyen	Matériau gris (poudreux)	META	amiante non détecté	1	2	FCS	*
2403668-031	P031 / Enduit ciment - Beige / Extérieur - Toutes zones - Murs mitoyen	Matériau gris (poudreux)	META	amiante non détecté	1	2	FCS	*

Les résultats de ce rapport d'essai ne concernent que les échantillons, tels qu'ils sont soumis pour analyse par le client au laboratoire

Méthode: MOD01 / MOD20 / Identification des fibres d'amiante par microscopie électronique à transmission et/ou par microscopie optique à lumière polarisée**Normes:** NFX43-050 et HSG 248 / Arrêté du 1er octobre 2019 relatif aux modalités de réalisation des analyses de matériaux et produits susceptibles de contenir de l'amiante aux conditions de compétences du personnel et d'accréditation des organismes procédant à ces analyses.

Remarques :



Nom: Carla YOUNE KAYE
Fonction: Cheffe d'équipe

META : Lorsqu'aucune fibre d'amiante n'a été détectée au META, l'échantillon objet de l'essai peut éventuellement renfermer une teneur en fibre d'amiante inférieure à la limite de détection. La limite de détection du laboratoire Fibrecount est garantie par couche ou par mélange de couches indissociables.

La méthode du laboratoire garantit la récupération et la détection des fibres d'amiante dans un matériau contenant plus de 0.1% en masse dans 95% des cas.

Principe de traitement des analyses au META : broyage manuel et attaque acide.

Principe de traitement des analyses au MOLP : attaque chimique.

Tout échantillon avec un résultat d'analyse amiante détecté ou non sur ce rapport d'essai, est considéré à prime abord comme étant apte à être préparé.

Le non-respect d'un ou plusieurs des points listés de l'arrêté du 1er octobre 2019, annexe 1, 4 premiers tirets, conduit à une réserve mentionnée dans le rapport ou à un rejet de l'échantillon.

En cas de quantité insuffisante des couches ou d'enchevêtrement des couches, une analyse multicouche est réalisée.

Ce rapport ne peut être reproduit de quelque manière que ce soit, sauf dans son intégralité, sans autorisation expresse de Fibrecount France. Pour tout complément d'information concernant ce rapport contactez nous.

Les échantillons sont conservés pendant 6 mois, les grilles pendant 3 ans et les rapports d'essais de manière illimitée.

N° échantillon	Description / localisation fournies par le client	Description laboratoire	Méthode	Résultat	N° de préparation(s)	N° de lames/grilles	Analyste(s)	Accréditation
2403668-032	P032 / Enduit ciment - Beige / Extérieur - Toutes zones - Muret	Matériau gris (poudreux)	META	amiante non détecté	1	2	CJY	*
2403668-033	P033 / Enduit ciment - Beige / Extérieur - Toutes zones - Muret	Matériau blanc, gris (poudreux)	META	amiante non détecté	1	2	CJY	*
2403668-034	P034 / Carrelage (colle) - Marron rectangle / Extérieur - Sol - Plancher	Colle carrelage blanc	META	amiante non détecté	1	2	CJY	*
2403668-035	P035 / Carrelage (colle) - Marron rectangle / Extérieur - Sol - Plancher	Colle carrelage blanc	META	amiante non détecté	1	2	CJY	*
2403668-036	P036 / Faïence (colle) - Blanche 30/30 / Extérieur - Toutes zones - Murs	Colle faïence blanc	META	amiante non détecté	1	2	CJY	*
2403668-037	P037 / Faïence (colle) - Blanche 30/30 / Extérieur - Toutes zones - Murs	Colle faïence blanc	META	amiante non détecté	1	2	CJY	*
2403668-038	P038 / Carrelage (colle) - Rouge rectangle / Extérieur - Sol - Plancher	Colle carrelage gris	META	amiante non détecté	1	2	CJY	*
2403668-039	P039 / Carrelage (colle) - Rouge rectangle / Extérieur - Sol - Plancher	Colle carrelage gris (poudreux, faible quantité)	META	amiante non détecté	1	2	CJY	*
2403668-040	P040 / Carrelage (colle) - Marron 30/30 / Extérieur - Sol - Plancher	Matériau gris (poudreux, faible quantité)	META	amiante non détecté	1	2	CJY	*

Les résultats de ce rapport d'essai ne concernent que les échantillons, tels qu'ils sont soumis pour analyse par le client au laboratoire

Méthode: MOD01 / MOD20 / Identification des fibres d'amiante par microscopie électronique à transmission et/ou par microscopie optique à lumière polarisée

Normes: NFX43-050 et HSG 248 / Arrêté du 1er octobre 2019 relatif aux modalités de réalisation des analyses de matériaux et produits susceptibles de contenir de l'amiante aux conditions de compétences du personnel et d'accréditation des organismes procédant à ces analyses.

Remarques :

Nom: Carla YOUNE KAYE
Fonction Cheffe d'équipe

META : Lorsqu'aucune fibre d'amiante n'a été détectée au META, l'échantillon objet de l'essai peut éventuellement renfermer une teneur en fibre d'amiante inférieure à la limite de détection

La limite de détection du laboratoire Fibrecount est garantie par couche ou par mélange de couches indissociables.

La méthode du laboratoire garantit la récupération et la détection des fibres d'amiante dans un matériau en contenant plus de 0.1% en masse dans 95% des cas.

Principe de traitement des analyses au META : broyage manuel et attaque acide.

Principe de traitement des analyses au MOLP : attaque chimique.

Tout échantillon avec un résultat d'analyse amiante détecté ou non sur ce rapport d'essai, est considéré à prime abord comme étant apte à être préparé:

Le non-respect d'un ou plusieurs des points listés de l'arrêté du 1er octobre 2019, annexe 1, 4 premiers tirets, conduit à une réserve mentionnée dans le rapport ou à un rejet de l'échantillon.

En cas de quantité insuffisante des couches ou d'enchevêtrement des couches, une analyse multicouche est réalisée.

Ce rapport ne peut être reproduit de quelque manière que ce soit, sauf dans son intégralité, sans autorisation expresse de Fibrecount France. Pour tout complément d'information concernant ce rapport contactez nous.

Les échantillons sont conservés pendant 6 mois, les grilles pendant 3 ans et les rapports d'essais de manière illimitée.

N° échantillon	Description / localisation fournies par le client	Description laboratoire	Méthode	Résultat	N° de préparation(s)	N° de lames/grilles	Analyste(s)	Accréditation
2403668-041	P041 / Carrelage (colle) - Marron 30/30 / Extérieur - Sol - Plancher	Matériau beige, gris (poudreux)	META	amiante non détecté	1	2	CJY	*
2403668-042	P042 / Carrelage (colle) - Beige 40/40 / Extérieur - Sol - Plancher	Colle carrelage gris	META	amiante non détecté	1	2	CJY	*
2403668-043	P043 / Carrelage (colle) - Beige 40/40 / Extérieur - Sol - Plancher	Colle carrelage gris	META	amiante non détecté	1	2	CJY	*
2403668-044	P044 / Plinthes (colle) - Noir / Extérieur - Murs - Plinthes	Colle plinthe gris	META	amiante non détecté	1	2	CJY	*
2403668-045	P045 / Plinthes (colle) - Noir / Extérieur - Murs - Plinthes	Colle plinthe gris	META	amiante non détecté	1	2	FCS	*
2403668-046	P046 / Plinthes (colle) - Rouge / Extérieur - Murs - Plinthes	Colle plinthe gris	META	amiante non détecté	1	2	CJY	*
2403668-047	P047 / Plinthes (colle) - Rouge / Extérieur - Murs - Plinthes	Colle plinthe gris	META	amiante non détecté	1	2	CJY	*
2403668-048	P048 / Enduit plâtre - Lisse + peinture / Cage d'escalier - Murs - Murs	Matériau blanc (poudreux)	META	amiante non détecté	1	2	CJY	*
2403668-049	P049 / Enduit plâtre - Lisse + peinture / Cage d'escalier - Plafond - Sous face	Matériau blanc (cassant)	META	amiante non détecté	1	2	CJY	*

Les résultats de ce rapport d'essai ne concernent que les échantillons, tels qu'ils sont soumis pour analyse par le client au laboratoire

Méthode: MOD01 / MOD20 / Identification des fibres d'amiante par microscopie électronique à transmission et/ou par microscopie optique à lumière polarisée

Normes: NFX43-050 et HSG 248 / Arrêté du 1er octobre 2019 relatif aux modalités de réalisation des analyses de matériaux et produits susceptibles de contenir de l'amiante aux conditions de compétences du personnel et d'accréditation des organismes procédant à ces analyses.

Remarques :

Nom: Carla YOUNE KAYE

Fonction Cheffe d'équipe

META : Lorsqu'aucune fibre d'amiante n'a été détectée au META, l'échantillon objet de l'essai peut éventuellement renfermer une teneur en fibre d'amiante inférieure à la limite de détection. La limite de détection du laboratoire Fibrecount est garantie par couche ou par mélange de couches indissociables.

La méthode du laboratoire garantit la récupération et la détection des fibres d'amiante dans un matériau en contenant plus de 0.1% en masse dans 95% des cas.

Principe de traitement des analyses au META : broyage manuel et attaque acide.

Principe de traitement des analyses au MDLP : attaque chimique.

Tout échantillon avec un résultat d'analyse amiante détecté ou non sur ce rapport d'essai, est considéré à prime abord comme étant apte à être préparé:

Le non-respect d'un ou plusieurs des points listés de l'arrêté du 1er octobre 2019, annexe 1, 4 premiers tirets, conduit à une réserve mentionnée dans le rapport ou à un rejet de l'échantillon.

En cas de quantité insuffisante des couches ou d'enchevêtrement des couches, une analyse multicouche est réalisée.

Ce rapport ne peut être reproduit de quelque manière que ce soit, sauf dans son intégralité, sans autorisation expresse de Fibrecount France. Pour tout complément d'information concernant ce rapport contactez nous.

Les échantillons sont conservés pendant 6 mois, les grilles pendant 3 ans et les rapports d'essais de manière illimitée.

N° échantillon	Description / localisation fournies par le client	Description laboratoire	Méthode	Résultat	N° de préparation(s)	N° de lames/grilles	Analyste(s)	Accréditation
2403668-050	P050 / Enduit plâtre - Lisse + peinture / Cage d'escalier - Plafond - Plafond	Matériau blanc (poudreux)	META	amiante non détecté	1	2	CJY	*
2403668-051	P051 / Plinthes (colle) - Noir / Cage d'escalier - Murs - Plinthes	Colle plinthe blanc	META	amiante non détecté	1	2	FCS	*
2403668-052	P052 / Enduit plâtre - Lisse + peinture / Cage d'escalier - Murs - Murs	Matériau blanc (poudreux)	META	amiante non détecté	1	2	FCS	*
2403668-053	P053 / Enduit plâtre - Lisse + peinture / Cage d'escalier - Plafond - Sous face	Matériau blanc (cassant)	META	amiante non détecté	1	2	FCS	*
2403668-054	P054 / Enduit plâtre - Lisse + peinture / Cage d'escalier - Plafond - Plafond	Matériau blanc (poudreux)	META	amiante non détecté	1	2	FCS	*
2403668-055	P055 / Plinthes (colle) - Noir / Cage d'escalier - Murs - Plinthes	Colle plinthe blanc	META	amiante non détecté	1	2	FCS	*
2403668-056	P056 / Enduit plâtre - Lisse + peinture / RDC - Local n°1 - Murs - Murs	Matériau blanc (poudreux)	META	amiante non détecté	1	2	FCS	*
2403668-057	P057 / Plinthes (colle) - Noir haute / RDC - Local n°1 - Murs - Plinthes	Colle plinthe gris	META	amiante non détecté	1	2	FCS	*
2403668-058	P058 / Enduit plâtre - Lisse + peinture / RDC - Local n°1 - Plafond - Plafond	Matériau blanc (poudreux)	META	amiante non détecté	1	2	EPC	*

Les résultats de ce rapport d'essai ne concernent que les échantillons, tels qu'ils sont soumis pour analyse par le client au laboratoire

Méthode: MOD01 / MOD20 / Identification des fibres d'amiante par microscopie électronique à transmission et/ou par microscopie optique à lumière polarisée

Normes: NFX43-050 et HSG 248 / Arrêté du 1er octobre 2019 relatif aux modalités de réalisation des analyses de matériaux et produits susceptibles de contenir de l'amiante aux conditions de compétences du personnel et d'accréditation des organismes procédant à ces analyses.

Remarques :

Nom: Carla YOUNE KAYE
Fonction Cheffe d'équipe

META : Lorsqu'aucune fibre d'amiante n'a été détectée au META, l'échantillon objet de l'essai peut éventuellement renfermer une teneur en fibre d'amiante inférieure à la limite de détection

La limite de détection du laboratoire Fibrecount est garantie par couche ou par mélange de couches indissociables.

La méthode du laboratoire garantit la récupération et la détection des fibres d'amiante dans un matériau en contenant plus de 0.1% en masse dans 95% des cas.

Principe de traitement des analyses au META : broyage manuel et attaque acide.

Principe de traitement des analyses au MDLP : attaque chimique.

Tout échantillon avec un résultat d'analyse amiante détecté ou non sur ce rapport d'essai, est considéré à prime abord comme étant apte à être préparé:

Le non-respect d'un ou plusieurs des points listés de l'arrêté du 1er octobre 2019, annexe 1, 4 premiers tirets, conduit à une réserve mentionnée dans le rapport ou à un rejet de l'échantillon.

En cas de quantité insuffisante des couches ou d'enchevêtrement des couches, une analyse multicouche est réalisée.

Ce rapport ne peut être reproduit de quelque manière que ce soit, sauf dans son intégralité, sans autorisation expresse de Fibrecount France. Pour tout complément d'information concernant ce rapport contactez nous.

Les échantillons sont conservés pendant 6 mois, les grilles pendant 3 ans et les rapports d'essais de manière illimitée.

N° échantillon	Description / localisation fournies par le client	Description laboratoire	Méthode	Résultat	N° de préparation(s)	N° de lames/grilles	Analyste(s)	Accréditation
2403668-059	P059 / Joint Mastic de vitrage - Blanc dur / RDC - Local n°1 - Toutes zones - fenêtre (ouvrant)	Joint de mastic blanc, beige	META	amiante non détecté	1	2	EPC	*
2403668-060	P060 / Faïence (colle) - Bleue 20/20 / RDC - Local n°2 - Murs - Murs	Colle faïence blanc	META	amiante non détecté	1	2	EPC	*
2403668-061	P061 / Joint Mastic de vitrage - Blanc dur / RDC - Local n°2 - Toutes zones - fenêtre (ouvrant)	Joint de mastic blanc, beige	META	amiante non détecté	1	2	EPC	*
2403668-062	P062 / Faïence (colle) - Bleue 20/20 / RDC - Local n°2 - Murs - Murs	Colle faïence blanc	META	amiante non détecté	1	2	EPC	*
2403668-063	P063 / Enduit plâtre - Lisse + peinture / RDC - Local n°3 - Murs - Murs	Matériau blanc (poudreux)	META	amiante non détecté	1	2	EPC	*
2403668-064	P064 / Dalles de sol - Beige / RDC - Local n°3 - Sol - Plancher	Dalle de sol dure cassante beige	META	amiante non détecté	1	2	EPC	*
2403668-065	P065 / Plinthes (colle) - Noir haute / RDC - Local n°3 - Murs - Plinthes	Colle plinthe gris	META	amiante non détecté	1	2	CJY	*
2403668-066	P066 / Dalles de sol - Beige / RDC - Local n°3 - Sol - Plancher	Dalle de sol dure cassante beige	META	amiante non détecté	1	2	CJY	*

Les résultats de ce rapport d'essai ne concernent que les échantillons, tels qu'ils sont soumis pour analyse par le client au laboratoire

Méthode: MOD01 / MOD20 / Identification des fibres d'amiante par microscopie électronique à transmission et/ou par microscopie optique à lumière polarisée

Normes: NFX43-050 et HSG 248 / Arrêté du 1er octobre 2019 relatif aux modalités de réalisation des analyses de matériaux et produits susceptibles de contenir de l'amiante aux conditions de compétences du personnel et d'accréditation des organismes procédant à ces analyses.

Remarques :

Nom: Carla YOUNE KAYE

Fonction: Cheffe d'équipe

META : Lorsqu'aucune fibre d'amiante n'a été détectée au META, l'échantillon objet de l'essai peut éventuellement renfermer une teneur en fibre d'amiante inférieure à la limite de détection.

La limite de détection du laboratoire Fibrecount est garantie par couche ou par mélange de couches indissociables.

La méthode du laboratoire garantit la récupération et la détection des fibres d'amiante dans un matériau en contenant plus de 0.1% en masse dans 95% des cas.

Principe de traitement des analyses au META : broyage manuel et attaque acide.

Principe de traitement des analyses au MOLP : attaque chimique.

Tout échantillon avec un résultat d'analyse amiante détecté ou non sur ce rapport d'essai, est considéré à prime abord comme étant apte à être préparé:

Le non-respect d'un ou plusieurs des points listés de l'arrêté du 1er octobre 2019, annexe 1, 4 premiers tirets, conduit à une réserve mentionnée dans le rapport ou à un rejet de l'échantillon.

En cas de quantité insuffisante des couches ou d'enchevêtrement des couches, une analyse multicouche est réalisée.

Ce rapport ne peut être reproduit de quelque manière que ce soit, sauf dans son intégralité, sans autorisation expresse de Fibrecount France. Pour tout complément d'information concernant ce rapport contactez nous.

Les échantillons sont conservés pendant 6 mois, les grilles pendant 3 ans et les rapports d'essais de manière illimitée.

N° échantillon	Description / localisation fournies par le client	Description laboratoire	Méthode	Résultat	N° de préparation(s)	N° de lames/grilles	Analyste(s)	Accréditation
2403668-067	P067 / Joint Mastic de vitrage - Blanc dur / RDC - Local n°3 - Toutes zones - Porte (ouvrant)	Joint de mastic beige, gris	META	amiante non détecté	1	2	CJY	*
2403668-068	P068 / Joint Mastic de vitrage - Blanc dur / RDC - Local n°3 - Toutes zones - fenêtre (ouvrant)	Joint de mastic beige, gris	META	amiante non détecté	2	4	CJY, ASY	*
2403668-069	P069 / Faïence (colle) - Marron 5/5 motif / RDC - Local n°4 - Murs - Murs	Colle faïence blanc	META	amiante non détecté	1	2	CJY	*
2403668-070	P070 / Plinthes (colle) - Noir carrée / RDC - Local n°4 - Murs - Plinthes	Colle plinthe gris	META	amiante non détecté	1	2	CJY	*
2403668-071	P071 / Carrelage (colle) - Blanc 40/40 / RDC - Local n°4 - Sol - Plancher	Colle carrelage gris	META	amiante non détecté	1	2	CJY	*
2403668-072	P072 / Faïence (colle) - Marron 5/5 motif / RDC - Local n°4 - Murs - Murs	Colle faïence blanc	META	amiante non détecté	1	2	FCS	*
2403668-073	P073 / Plinthes (colle) - Noir carrée / RDC - Local n°4 - Murs - Plinthes	Colle plinthe gris	META	amiante non détecté	1	2	FCS	*
2403668-074	P074 / Carrelage (colle) - Blanc 40/40 / RDC - Local n°4 - Sol - Plancher	Colle carrelage blanc, gris	META	amiante non détecté	1	2	FCS	*

Les résultats de ce rapport d'essai ne concernent que les échantillons, tels qu'ils sont soumis pour analyse par le client au laboratoire

Méthode: MOD01 / MOD20 / Identification des fibres d'amiante par microscopie électronique à transmission et/ou par microscopie optique à lumière polarisée

Normes: NFX43-050 et HSG 248 / Arrêté du 1er octobre 2019 relatif aux modalités de réalisation des analyses de matériaux et produits susceptibles de contenir de l'amiante aux conditions de compétences du personnel et d'accréditation des organismes procédant à ces analyses.

Remarques :

Nom: Carla YOUNE KAYE

Fonction Cheffe d'équipe

META : Lorsqu'aucune fibre d'amiante n'a été détectée au META, l'échantillon objet de l'essai peut éventuellement renfermer une teneur en fibre d'amiante inférieure à la limite de détection.

La limite de détection du laboratoire Fibrecount est garantie par couche ou par mélange de couches indissociables.

La méthode du laboratoire garantit la récupération et la détection des fibres d'amiante dans un matériau en contenant plus de 0.1% en masse dans 95% des cas.

Principe de traitement des analyses au META : broyage manuel et attaque acide.

Principe de traitement des analyses au MOLP : attaque chimique.

Tout échantillon avec un résultat d'analyse amiante détecté ou non sur ce rapport d'essai, est considéré à prime abord comme étant apte à être préparé:

Le non-respect d'un ou plusieurs des points listés de l'arrêté du 1er octobre 2019, annexe 1, 4 premiers tirets, conduit à une réserve mentionnée dans le rapport ou à un rejet de l'échantillon.

En cas de quantité insuffisante des couches ou d'enchevêtrement des couches, une analyse multicouche est réalisée.

Ce rapport ne peut être reproduit de quelque manière que ce soit, sauf dans son intégralité, sans autorisation expresse de Fibrecount France. Pour tout complément d'information concernant ce rapport contactez nous.

Les échantillons sont conservés pendant 6 mois, les grilles pendant 3 ans et les rapports d'essais de manière illimitée.

N° échantillon	Description / localisation fournies par le client	Description laboratoire	Méthode	Résultat	N° de préparation(s)	N° de lames/grilles	Analyses(s)	Accréditation
2403668-075	P075 / Tapisserie (colle) - Tapisserie (colle) / RDC - Local n°5 - Murs - Murs	Couche de papier marron	MOLP + META	amiante non détecté	3	2 - 2	CJY, FCS	*
2403668-076	P076 / Carrelage (colle) - Tomette / RDC - Local n°5 - Sol - Plancher	Colle carrelage gris	META	amiante non détecté	1	2	FCS	*
2403668-077	P077 / Carrelage (colle) - Marbre / RDC - Local n°6 - Sol - Plancher	Joint de mastic beige, gris	META	amiante non détecté	1	2	FCS	*
2403668-078	P078 / Joint de calfoutrement - Souple noir / RDC - Local n°6 - Toutes zones - Calfoutrement cadre de porte	Joint souple noir	META	amiante non détecté	1	2	FCS	*
2403668-079	P079 / Carrelage (colle) - Marbre / RDC - Local n°6 - Sol - Plancher	Colle carrelage gris (faible quantité)	META	amiante non détecté	1	2	EPC	*
Observation: Fibres minérales naturelles								
2403668-080	P080 / Joint Mastic de vitrage - Blanc dur / RDC - Local n°6 - Toutes zones - Imposte porte	Joint de mastic beige + Bois beige (inséparables)	META	amiante non détecté	1	2	EPC	*
2403668-081	P081 / Enduit plâtre - Lisse + peinture / RDC - Local n°7 - Plafond - Plafond	Matériau beige, gris (poudreux, faible quantité)	META	amiante non détecté	1	2	EPC	*

Les résultats de ce rapport d'essai ne concernent que les échantillons, tels qu'ils sont soumis pour analyse par le client au laboratoire

Méthode: MOD01 / MOD20 / Identification des fibres d'amiante par microscopie électronique à transmission et/ou par microscopie optique à lumière polarisée

Normes: NFX43-050 et HSG 248 / Arrêté du 1er octobre 2019 relatif aux modalités de réalisation des analyses de matériaux et produits susceptibles de contenir de l'amiante aux conditions de compétences du personnel et d'accréditation des organismes procédant à ces analyses.

Remarques :

Nom: Carla YOUNE KAYE
Fonction: Cheffe d'équipe

META : Lorsqu'aucune fibre d'amiante n'a été détectée au META, l'échantillon objet de l'essai peut éventuellement renfermer une teneur en fibre d'amiante inférieure à la limite de détection. La limite de détection du laboratoire Fibrecount est garantie par couche ou par mélange de couches indissociables. La méthode du laboratoire garantit la récupération et la détection des fibres d'amiante dans un matériau en contenant plus de 0.1% en masse dans 95% des cas. Principe de traitement des analyses au META : broyage manuel et attaque acide. Principe de traitement des analyses au MOLP : attaque chimique.

Tout échantillon avec un résultat d'analyse amiante détecté ou non sur ce rapport d'essai, est considéré à prime abord comme étant apte à être préparé:

Le non-respect d'un ou plusieurs des points listés de l'arrêté du 1er octobre 2019, annexe 1, 4 premiers tirets, conduit à une réserve mentionnée dans le rapport ou à un rejet de l'échantillon.

En cas de quantité insuffisante des couches ou d'enchevêtrement des couches, une analyse multicouche est réalisée.

Ce rapport ne peut être reproduit de quelque manière que ce soit, sauf dans son intégralité, sans autorisation expresse de Fibrecount France. Pour tout complément d'information concernant ce rapport contactez nous. Les échantillons sont conservés pendant 6 mois, les grilles pendant 3 ans et les rapports d'essais de manière illimitée.

N° échantillon	Description / localisation fournies par le client	Description laboratoire	Méthode	Résultat	N° de préparation(s)	N° de lames/grilles	Analyste(s)	Accréditation
2403668-082	P082 / Carrelage (colle) - Blanc 30/30 / RDC - Local n°7 - Sol - Plancher	Colle carrelage gris	META	amiante non détecté	1	2	EPC	*
2403668-083	P083 / Tapisserie (colle) - Tapisserie (colle) / RDC - Local n°7 - Murs - Murs	Matériau compact blanc	META	amiante non détecté	1	2	EPC	*
2403668-084	P084 / Carrelage (colle) - Blanc 30/30 / RDC - Local n°7 - Sol - Plancher	Colle carrelage gris	META	amiante non détecté	1	2	EPC	*
2403668-085	P085 / Plinthes (colle) - Blanc / RDC - Local n°8 - Murs - Plinthes	Colle plinthe blanc, gris	META	amiante non détecté	1	2	EPC	*
2403668-086	P086 / Carrelage (colle) - Blanc 20/20 / RDC - Local n°8 - Sol - Plancher	Colle carrelage gris	META	amiante non détecté	1	2	EPC	*
2403668-087	P087 / Faïence (colle) - Blanche rectangle / RDC - Local n°9 - Murs - Murs	Colle faïence blanc	META	amiante non détecté	1	2	EPC	*
2403668-088	P088 / Faïence (colle) - Blanche rectangle / RDC - Local n°9 - Murs - Murs	Colle faïence blanc	META	amiante non détecté	1	2	EPC	*
2403668-089	P089 / Faïence (colle) - Blanche 20/20 / RDC - Local n°10 - Murs - Murs	Colle faïence blanc	META	amiante non détecté	1	2	EPC	*
2403668-090	P090 / Bande calicot - Blanche / RDC - Local n°10 - Murs - Murs	Couche de papier beige	MOLP + META	amiante non détecté	3	2 - 2	CJY, EPC	*

Les résultats de ce rapport d'essai ne concernent que les échantillons, tels qu'ils sont soumis pour analyse par le client au laboratoire

Méthode: MOD01 / MOD20 / Identification des fibres d'amiante par microscopie électronique à transmission et/ou par microscopie optique à lumière polarisée

Normes: NFX43-050 et HSG 248 / Arrêté du 1er octobre 2019 relatif aux modalités de réalisation des analyses de matériaux et produits susceptibles de contenir de l'amiante aux conditions de compétences du personnel et d'accréditation des organismes procédant à ces analyses.

Remarques :

Nom: Carla YOUNE KAYE
Fonction Cheffe d'équipe

META : Lorsqu'aucune fibre d'amiante n'a été détectée au META, l'échantillon objet de l'essai peut éventuellement renfermer une teneur en fibre d'amiante inférieure à la limite de détection

La limite de détection du laboratoire Fibrecount est garantie par couche ou par mélange de couches indissociables.

La méthode du laboratoire garantit la récupération et la détection des fibres d'amiante dans un matériau en contenant plus de 0.1% en masse dans 95% des cas.

Principe de traitement des analyses au META : broyage manuel et attaque acide.

Principe de traitement des analyses au MOLP : attaque chimique.

Tout échantillon avec un résultat d'analyse amiante détecté ou non sur ce rapport d'essai, est considéré à prime abord comme étant apte à être préparé:

Le non-respect d'un ou plusieurs des points listés de l'arrêté du 1er octobre 2019, annexe 1, 4 premiers tirets, conduit à une réserve mentionnée dans le rapport ou à un rejet de l'échantillon.

En cas de quantité insuffisante des couches ou d'enchevêtrement des couches, une analyse multicouche est réalisée.
Ce rapport ne peut être reproduit de quelque manière que ce soit, sauf dans son intégralité, sans autorisation expresse de Fibrecount France. Pour tout complément d'information concernant ce rapport contactez nous.
Les échantillons sont conservés pendant 6 mois, les grilles pendant 3 ans et les rapports d'essais de manière illimitée.

N° échantillon	Description / localisation fournies par le client	Description laboratoire	Méthode	Résultat	N° de préparation(s)	N° de lames/grilles	Analyste(s)	Accréditation
2403668-091	P091 / Faïence (colle) - Blanche 20/20 / RDC - Local n°10 - Murs - Murs	Colle faïence blanc	META	amiante non détecté	1	2	EPC	*
2403668-092	P092 / Dalles de faux- plafond - Blanche carrée / RDC - Local n°10 - Plafond - Faux-plafond	Faux plafond fibreux beige	MOLP + META	amiante non détecté	3	2 - 2	CJY, EPC	*
2403668-093	P093 / Carrelage (colle) - Blanc 20/20 / RDC - Local n°10 - Sol - Plancher	Colle carrelage blanc	META	amiante non détecté	1	2	FCS	*
2403668-094	P094 / Enduit plâtre - Lisse + peinture / 1er - Local n°11 - Murs - Murs	Matériau gris (poudreux)	META	amiante non détecté	1	2	FCS	*
2403668-095	P095 / Joint Mastic de vitrage - Blanc dur / 1er - Local n°11 - Toutes zones - fenêtre (ouvrant)	Joint de mastic beige, gris	META	amiante non détecté	1	2	FCS	*
2403668-096	P096 / Enduit plâtre - Lisse + peinture / 1er - Local n°12 - Plafond - Plafond	Matériau blanc (poudreux, faible quantité)	META	amiante non détecté	1	2	FCS	*
2403668-097	P097 / Joint Mastic de vitrage - Blanc dur / 1er - Local n°12 - Toutes zones - fenêtre (ouvrant)	Matériau gris (cassant)	META	amiante non détecté	1	2	FCS	*
2403668-098	P098 / Enduit plâtre - Lisse + peinture / 1er - Local n°13 - Plafond - Plafond	Matériau blanc (poudreux)	META	amiante non détecté	1	2	FCS	*

Les résultats de ce rapport d'essai ne concernent que les échantillons, tels qu'ils sont soumis pour analyse par le client au laboratoire

Méthode: MOD01 / MOD20 / Identification des fibres d'amiante par microscopie électronique à transmission et/ou par microscopie optique à lumière polarisée**Normes:** NFX43-050 et HSG 248 / Arrêté du 1er octobre 2019 relatif aux modalités de réalisation des analyses de matériaux et produits susceptibles de contenir de l'amiante aux conditions de compétences du personnel et d'accréditation des organismes procédant à ces analyses.

Remarques :



Nom: Carla YOUNE KAYE
Fonction: Cheffe d'équipe

META : Lorsqu'aucune fibre d'amiante n'a été détectée au META, l'échantillon objet de l'essai peut éventuellement renfermer une teneur en fibre d'amiante inférieure à la limite de détection. La limite de détection du laboratoire Fibrecount est garantie par couche ou par mélange de couches indissociables.

La méthode du laboratoire garantit la récupération et la détection des fibres d'amiante dans un matériau contenant plus de 0.1% en masse dans 95% des cas.

Principe de traitement des analyses au META : broyage manuel et attaque acide.

Principe de traitement des analyses au MOLP : attaque chimique.

Tout échantillon avec un résultat d'analyse amiante détecté ou non sur ce rapport d'essai, est considéré à prime abord comme étant apte à être préparé.

Le non-respect d'un ou plusieurs des points listés de l'arrêté du 1er octobre 2019, annexe 1, 4 premiers tirets, conduit à une réserve mentionnée dans le rapport ou à un rejet de l'échantillon.

En cas de quantité insuffisante des couches ou d'enchevêtrement des couches, une analyse multicouche est réalisée.

Ce rapport ne peut être reproduit de quelque manière que ce soit, sauf dans son intégralité, sans autorisation expresse de Fibrecount France. Pour tout complément d'information concernant ce rapport contactez nous.

Les échantillons sont conservés pendant 6 mois, les grilles pendant 3 ans et les rapports d'essais de manière illimitée.

N° échantillon	Description / localisation fournies par le client	Description laboratoire	Méthode	Résultat	Nb de préparation(s)	Nb de lames/grilles	Analyste(s)	Accréditation
2403668-099	P099 / Joint Mastic de vitrage - Blanc dur / 1er - Local n°13 - Toutes zones - fenêtre (ouvrant)	Joint de mastic beige, gris	META	amiante non détecté	1	2	FCS	*
2403668-100	P100 / Faïence (colle) - Jaune 5/5 / 1er - Local n°14 - Murs - Murs	Colle faïence blanc	META	amiante non détecté	1	2	CJY	*
2403668-101	P101 / Enduit plâtre - Lisse + peinture / 1er - Local n°14 - Toutes zones - Hotte	Matériau beige, gris (cassant)	META	amiante non détecté	1	2	CJY	*
2403668-102	P102 / Faïence (colle) - Jaune 5/5 / 1er - Local n°14 - Murs - Murs	Colle faïence blanc	META	amiante non détecté	1	2	EPC	*
2403668-103	P103 / Enduit plâtre - Lisse + peinture / 1er - Local n°14 - Toutes zones - Hotte	Matériau gris (cassant)	META	amiante non détecté	1	2	EPC	*
2403668-104	P104 / Joint Mastic de vitrage - Blanc dur / 1er - Local n°14 - Toutes zones - fenêtre (ouvrant)	Joint de mastic beige, marron	META	amiante non détecté	1	2	EPC	*
2403668-105	P105 / Faïence (colle) - Jaune 7/7 / 1er - Local n°15 - Murs - Murs	Colle faïence blanc	META	amiante non détecté	1	2	EPC	*
2403668-106	P106 / Plinthes (colle) - Marron / 1er - Local n°15 - Murs - Plinthes	Colle plinthe gris (faible quantité)	META	amiante non détecté	1	2	EPC	*

Les résultats de ce rapport d'essai ne concernent que les échantillons, tels qu'ils sont soumis pour analyse par le client au laboratoire

Méthode: MOD01 / MOD20 / Identification des fibres d'amiante par microscopie électronique à transmission et/ou par microscopie optique à lumière polarisée

Normes: NFX43-050 et HSG 248 / Arrêté du 1er octobre 2019 relatif aux modalités de réalisation des analyses de matériaux et produits susceptibles de contenir de l'amiante aux conditions de compétences du personnel et d'accréditation des organismes procédant à ces analyses.

Remarques :

Nom: Carla YOUNE KAYE

Fonction Cheffe d'équipe

META : Lorsqu'aucune fibre d'amiante n'a été détectée au META, l'échantillon objet de l'essai peut éventuellement renfermer une teneur en fibre d'amiante inférieure à la limite de détection.

La limite de détection du laboratoire Fibrecount est garantie par couche ou par mélange de couches indissociables.

La méthode du laboratoire garantit la récupération et la détection des fibres d'amiante dans un matériau en contenant plus de 0.1% en masse dans 95% des cas.

Principe de traitement des analyses au META : broyage manuel et attaque acide.

Principe de traitement des analyses au MOLP : attaque chimique.

Tout échantillon avec un résultat d'analyse amiante détecté ou non sur ce rapport d'essai, est considéré à prime abord comme étant apte à être préparé:

Le non-respect d'un ou plusieurs des points listés de l'arrêté du 1er octobre 2019, annexe 1, 4 premiers tirets, conduit à une réserve mentionnée dans le rapport ou à un rejet de l'échantillon.

En cas de quantité insuffisante des couches ou d'enchevêtrement des couches, une analyse multicouche est réalisée.

Ce rapport ne peut être reproduit de quelque manière que ce soit, sauf dans son intégralité, sans autorisation expresse de Fibrecount France. Pour tout complément d'information concernant ce rapport contactez nous.

Les échantillons sont conservés pendant 6 mois, les grilles pendant 3 ans et les rapports d'essais de manière illimitée.

N° échantillon	Description / localisation fournies par le client	Description laboratoire	Méthode	Résultat	N° de préparation(s)	N° de lames/grilles	Analyste(s)	Accréditation
2403668-107	P107 / Carrelage (colle) - Marron rectangle / 1er - Local n°15 - Sol - Plancher	Colle carrelage marron	META	amiante non détecté	1	2	EPC	*
2403668-108	P108 / Faïence (colle) - Jaune 7/7 / 1er - Local n°15 - Murs - Murs	Colle faïence blanc (faible quantité)	META	amiante non détecté	1	2	EPC	*
2403668-109	P109 / Plinthes (colle) - Marron / 1er - Local n°15 - Murs - Plinthes	Colle plinthe blanc	META	amiante non détecté	1	2	CJY	*
2403668-110	P110 / Carrelage (colle) - Marron rectangle / 1er - Local n°15 - Sol - Plancher	Colle carrelage gris	META	amiante non détecté	1	2	CJY	*
2403668-111	P111 / Carrelage (colle) - Tomette / 1er - Local n°15 - Sol - Plancher	Colle carrelage gris	META	amiante non détecté	1	2	CJY	*
2403668-112	P112 / Carrelage (colle) - Tomette / 1er - Local n°16 - Sol - Plancher	Colle carrelage gris	META	amiante non détecté	1	2	CJY	*
2403668-113	P113 / Faïence (colle) - Blanche 10/10 / 1er - Local n°17 - Murs - Murs	Colle faïence gris	META	amiante non détecté	1	2	CJY	*
2403668-114	P114 / Moquette - Non peint / 1er - Local n°17 - Toutes zones - Morceau de moquette entreposée	Moquette bleu, noir	MOLP + META	amiante non détecté	3	2 - 2	CJY	*
2403668-115	P115 / Faïence (colle) - Blanche 10/10 / 1er - Local n°17 - Murs - Murs	Colle faïence blanc, gris	META	amiante non détecté	1	2	CJY	*

Les résultats de ce rapport d'essai ne concernent que les échantillons, tels qu'ils sont soumis pour analyse par le client au laboratoire

Méthode: MOD01 / MOD20 / Identification des fibres d'amiante par microcopie électronique à transmission et/ou par microscopie optique à lumière polarisée

Normes: NFX43-050 et HSG 248 / Arrêté du 1er octobre 2019 relatif aux modalités de réalisation des analyses de matériaux et produits susceptibles de contenir de l'amiante aux conditions de compétences du personnel et d'accréditation des organismes procédant à ces analyses.

Remarques :

Nom : Carla YOUNE KAYE
Fonction Cheffe d'équipe

META : Lorsqu'aucune fibre d'amiante n'a été détectée au META, l'échantillon objet de l'essai peut éventuellement renfermer une teneur en fibre d'amiante inférieure à la limite de détection

La limite de détection du laboratoire Fibrecount est garantie par couche ou par mélange de couches indissociables.
La méthode du laboratoire garantit la récupération et la détection des fibres d'amiante dans un matériau contenant plus de 0.1% en masse dans 95% des cas.

Principe de traitement des analyses au META : broyage manuel et attaque acide.

Principe de traitement des analyses au MOLP : attaque chimique.

Tout échantillon avec un résultat d'analyse amiante détecté ou non sur ce rapport d'essai, est considéré à prime abord comme étant apte à être préparé:

Le non-respect d'un ou plusieurs des points listés de l'arrêté du 1er octobre 2019, annexe 1, 4 premiers tirets, conduit à une réserve mentionnée dans le rapport ou à un rejet de l'échantillon.

En cas de quantité insuffisante des couches ou d'enchevêtrement des couches, une analyse multicouche est réalisée.

Ce rapport ne peut être reproduit de quelque manière que ce soit, sauf dans son intégralité, sans autorisation expresse de Fibrecount France. Pour tout complément d'information concernant ce rapport contactez nous.

Les échantillons sont conservés pendant 6 mois, les grilles pendant 3 ans et les rapports d'essais de manière illimitée.

N° échantillon	Description / localisation fournies par le client	Description laboratoire	Méthode	Résultat	N° de préparation(s)	N° de lames/grilles	Analyste(s)	Accréditation
2403668-116	P116 / Tapisserie (colle) - Tapisserie (colle) / 1er - Local n°18 - Murs - Murs	Couche cartonnée marron	MOLP + META	amiante non détecté	4	2 - 4	CJY, ASY	*
2403668-117	P117 / Joint Mastic de vitrage - Blanc dur / 1er - Local n°18 - Toutes zones - fenêtre (ouvrant)	Joint de mastic beige	META	amiante non détecté	1	2	CJY	*
2403668-118	P118 / Enduit plâtre - Lisse + peinture / 1er - Local n°19 - Murs - Murs	Matériau blanc (poudreux)	META	amiante non détecté	1	2	CJY	*
2403668-119	P119 / Enduit plâtre - Lisse + peinture / 2ème - Local n°20 - Murs - Murs	Matériau beige (poudreux, faible quantité)	META	amiante non détecté	1	2	CJY	*
2403668-120	P120 / Joint Mastic de vitrage - Blanc dur / 2ème - Local n°20 - Toutes zones - fenêtre (ouvrant)	Joint de mastic beige, marron	META	chrysotile	1	2	CJY	*
2403668-121	P121 / Faïence (colle) - Blanche 15/15 / 2ème - Local n°21 - Murs - Murs	Colle faïence gris	META	amiante non détecté	1	2	CJY	*
2403668-122	P122 / Joint Mastic de vitrage - Blanc dur / 2ème - Local n°21 - Toutes zones - fenêtre (ouvrant)	Joint de mastic beige	META	chrysotile	1	2	CJY	*
2403668-123	P123 / Faïence (colle) - Blanche 15/15 / 2ème - Local n°21 - Murs - Murs	Colle faïence gris	META	amiante non détecté	2	4	CJY, ASY	*

Les résultats de ce rapport d'essai ne concernent que les échantillons, tels qu'ils sont soumis pour analyse par le client au laboratoire

Méthode: MOD01 / MOD20 / Identification des fibres d'amiante par microscopie électronique à transmission et/ou par microscopie optique à lumière polarisée

Normes: NFX43-050 et HSG 248 / Arrêté du 1er octobre 2019 relatif aux modalités de réalisation des analyses de matériaux et produits susceptibles de contenir de l'amiante aux conditions de compétences du personnel et d'accréditation des organismes procédant à ces analyses.

Remarques :

Nom: Carla YOUNE KAYE

Fonction Cheffe d'équipe

META : Lorsqu'aucune fibre d'amiante n'a été détectée au META, l'échantillon objet de l'essai peut éventuellement renfermer une teneur en fibre d'amiante inférieure à la limite de détection. La limite de détection du laboratoire Fibrecount est garantie par couche ou par mélange de couches indissociables.

La méthode du laboratoire garantit la récupération et la détection des fibres d'amiante dans un matériau en contenant plus de 0.1% en masse dans 95% des cas.

Principe de traitement des analyses au META : broyage manuel et attaque acide.

Principe de traitement des analyses au MOLP : attaque chimique.

Tout échantillon avec un résultat d'analyse amiante détecté ou non sur ce rapport d'essai, est considéré à prime abord comme étant apte à être préparé.

Le non-respect d'un ou plusieurs des points listés de l'arrêté du 1er octobre 2019, annexe 1, 4 premiers tirets, conduit à une réserve mentionnée dans le rapport ou à un rejet de l'échantillon.

En cas de quantité insuffisante des couches ou d'enchevêtrement des couches, une analyse multicouche est réalisée.

Ce rapport ne peut être reproduit de quelque manière que ce soit, sauf dans son intégralité, sans autorisation expresse de Fibrecount France. Pour tout complément d'information concernant ce rapport contactez nous.

Les échantillons sont conservés pendant 6 mois, les grilles pendant 3 ans et les rapports d'essais de manière illimitée.

N° échantillon	Description / localisation fournies par le client	Description laboratoire	Méthode	Résultat	N° de préparation(s)	N° de lames/grilles	Analyste(s)	Accréditation
2403668-124	P124 / Enduit plâtre - Lisse + peinture / 2ème - Local n°22 - Murs - Murs	Matériau beige (poudreux)	META	amiante non détecté	2	4	CJY, ASY	*
2403668-125	P125 / Enduit plâtre - Lisse + peinture / 2ème - Local n°22 - Plafond - Plafond	Enduit compact gris	META	amiante non détecté	2	4	CJY, ASY	*
2403668-126	P126 / Tapisserie (colle) - Tapisserie (colle) / 2ème - Local n°23 - Murs - Murs	Couche de papier beige, rouge	MOLP + META	amiante non détecté	3	2 - 2	CJY	*
2403668-127	P127 / Enduit plâtre - Gouttelette + peinture / 2ème - Local n°24 - Murs - Murs	Matériau blanc (poudreux)	META	amiante non détecté	1	2	CJY	*
2403668-128	P128 / Carrelage (colle) - Tomette / 2ème - Local n°24 - Sol - Plancher	Colle carrelage gris	META	amiante non détecté	1	2	CJY	*
2403668-129	P129 / Enduit plâtre - Gouttelette + peinture / 2ème - Local n°25 - Murs - Murs	Matériau blanc (poudreux)	META	amiante non détecté	1	2	CJY	*
2403668-130	P130 / Faïence (colle) - Marron 5/5 / 2ème - Local n°25 - Toutes zones - Plan de travail	Colle faïence beige (faible quantité)	META	amiante non détecté	1	2	CJY	*
2403668-131	P131 / Plinthes (colle) - Marron / 2ème - Local n°25 - Murs - Plinthes	Colle plinthe blanc	META	amiante non détecté	1	2	CJY	*

Les résultats de ce rapport d'essai ne concernent que les échantillons, tels qu'ils sont soumis pour analyse par le client au laboratoire

Méthode: MOD01 / MOD20 / Identification des fibres d'amiante par microscopie électronique à transmission et/ou par microscopie optique à lumière polarisée

Normes: NFX43-050 et HSG 248 / Arrêté du 1er octobre 2019 relatif aux modalités de réalisation des analyses de matériaux et produits susceptibles de contenir de l'amiante aux conditions de compétences du personnel et d'accréditation des organismes procédant à ces analyses.

Remarques :

Nom: Carla YOUNE KAYE
Fonction Cheffe d'équipe

META : Lorsqu'aucune fibre d'amiante n'a été détectée au META, l'échantillon objet de l'essai peut éventuellement renfermer une teneur en fibre d'amiante inférieure à la limite de détection. La limite de détection du laboratoire Fibrecount est garantie par couche ou par mélange de couches indissociables.

La méthode du laboratoire garantit la récupération et la détection des fibres d'amiante dans un matériau contenant plus de 0.1% en masse dans 95% des cas.

Principe de traitement des analyses au META : broyage manuel et attaque acide.

Principe de traitement des analyses au MOLP : attaque chimique.

Tout échantillon avec un résultat d'analyse amiante détecté ou non sur ce rapport d'essai, est considéré à prime abord comme étant apte à être préparé.

Le non-respect d'un ou plusieurs des points listés de l'arrêté du 1er octobre 2019, annexe 1, 4 premiers tirets, conduit à une réserve mentionnée dans le rapport ou à un rejet de l'échantillon.

En cas de quantité insuffisante des couches ou d'enchevêtrement des couches, une analyse multicouche est réalisée.

Ce rapport ne peut être reproduit de quelque manière que ce soit, sauf dans son intégralité, sans autorisation expresse de Fibrecount France. Pour tout complément d'information concernant ce rapport contactez nous.

Les échantillons sont conservés pendant 6 mois, les grilles pendant 3 ans et les rapports d'essais de manière illimitée.

N° échantillon	Description / localisation fournies par le client	Description laboratoire	Méthode	Résultat	Nb de préparation(s)	Nb de lames/grilles	Analyses	Accréditation
2403668-132	P132 / Faïence (colle) - Blanche 20/20 / 2ème - Local n°25 - Murs - Murs	Colle faïence blanc	META	amiante non détecté	1	2	FCS	*
2403668-133	P133 / Faïence (colle) - Marron 5/5 / 2ème - Local n°25 - Toutes zones - Plan de travail	Colle faïence beige (faible quantité)	META	amiante non détecté	1	2	FCS	*
2403668-134	P134 / Plinthes (colle) - Marron / 2ème - Local n°25 - Murs - Plinthes	Colle plinthe blanc	META	amiante non détecté	1	2	FCS	*
2403668-135	P135 / Faïence (colle) - Blanche 20/20 / 2ème - Local n°25 - Murs - Murs	Colle faïence blanc	META	amiante non détecté	1	2	FCS	*
2403668-136	P136 / Linoléum (colle) - Non peint / 2ème - Local n°25 - Sol - Plancher	Revêtement souple marron	META	amiante non détecté	1	2	FCS	*
2403668-137	P137 / Enduit plâtre - Lisse + peinture / 2ème - Local n°26 - Plafond - Plafond	Enduit compact beige, gris	META	amiante non détecté	2	4	FCS, ASY	*
2403668-138	P138 / Dalles de sol - Souple autocollante marron / 2ème - Local n°27 - Sol - Plancher	Revêtement souple marron, noir	META	amiante non détecté	1	2	FCS	*
2403668-139	P139 / Faïence (colle) - Bleu rectangle / 2ème - Local n°28 - Murs - Murs	Colle faïence blanc, beige	META	amiante non détecté	2	4	FCS, ASY	*

Les résultats de ce rapport d'essai ne concernent que les échantillons, tels qu'ils sont soumis pour analyse par le client au laboratoire

Méthode: MOD01 / MOD20 / Identification des fibres d'amiante par microscopie électronique à transmission et/ou par microscopie optique à lumière polarisée

Normes: NFX43-050 et HSG 248 / Arrêté du 1er octobre 2019 relatif aux modalités de réalisation des analyses de matériaux et produits susceptibles de contenir de l'amiante aux conditions de compétences du personnel et d'accréditation des organismes procédant à ces analyses.

Remarques :

Nom: Carla YOUNE KAYE

Fonction Cheffe d'équipe

META : Lorsqu'aucune fibre d'amiante n'a été détectée au META, l'échantillon objet de l'essai peut éventuellement renfermer une teneur en fibre d'amiante inférieure à la limite de détection.

La limite de détection du laboratoire Fibrecount est garantie par couche ou par mélange de couches indissociables.

La méthode du laboratoire garantit la récupération et la détection des fibres d'amiante dans un matériau en contenant plus de 0.1% en masse dans 95% des cas.

Principe de traitement des analyses au META : broyage manuel et attaque acide.

Principe de traitement des analyses au MOLP : attaque chimique.

Tout échantillon avec un résultat d'analyse amiante détecté ou non sur ce rapport d'essai, est considéré à prime abord comme étant apte à être préparé:

Le non-respect d'un ou plusieurs des points listés de l'arrêté du 1er octobre 2019, annexe 1, 4 premiers tirets, conduit à une réserve mentionnée dans le rapport ou à un rejet de l'échantillon.

En cas de quantité insuffisante des couches ou d'enchevêtrement des couches, une analyse multicouche est réalisée.

Ce rapport ne peut être reproduit de quelque manière que ce soit, sauf dans son intégralité, sans autorisation expresse de Fibrecount France. Pour tout complément d'information concernant ce rapport contactez nous.

Les échantillons sont conservés pendant 6 mois, les grilles pendant 3 ans et les rapports d'essais de manière illimitée.

N° échantillon	Description / localisation fournies par le client	Description laboratoire	Méthode	Résultat	N° de préparation(s)	N° de lames/grilles	Analyste(s)	Accréditation
2403668-140	P140 / Faïence (colle) - Blanche rectangle / 2ème - Local n°28 - Murs - Murs	Colle faïence blanc	META	amiante non détecté	1	2	FCS	*
2403668-141	P141 / Faïence (colle) - Bleu rectangle / 2ème - Local n°28 - Murs - Murs	Colle faïence blanc	META	amiante non détecté	1	2	FCS	*
2403668-142	P142 / Faïence (colle) - Blanche rectangle / 2ème - Local n°28 - Murs - Murs	Colle faïence beige	META	amiante non détecté	1	2	FCS	*
2403668-143	P143 / Dalles de sol - Souple autocollante jaune / 2ème - Local n°28 - Sol - Plancher	Revêtement souple gris, jaune	META	amiante non détecté	1	2	FCS	*
2403668-144	P144 / Moquette (colle) - Jaune / 2ème - Local n°29 - Sol - Plancher	Matériau jaune (poudreux)	META	amiante non détecté	1	2	FCS	*
2403668-145	P145 / Enduit plâtre - Gouttelette + peinture / 3ème - Local n°30 - Murs - Murs	Matériau blanc (poudreux)	META	amiante non détecté	1	2	FCS	*
2403668-146	P146 / Carrelage (colle) - Tomette / 3ème - Local n°31 - Sol - Plancher	Colle carrelage gris	META	amiante non détecté	1	2	CJY	*
2403668-147	P147 / Enduit plâtre - Lisse + peinture / 3ème - Local n°32 - Murs - Murs	Matériau blanc, beige (poudreux, faible quantité)	META	amiante non détecté	1	2	CJY	*

Les résultats de ce rapport d'essai ne concernent que les échantillons, tels qu'ils sont soumis pour analyse par le client au laboratoire

Méthode: MOD01 / MOD20 / Identification des fibres d'amiante par microscopie électronique à transmission et/ou par microscopie optique à lumière polarisée

Normes: NFX43-050 et HSG 248 / Arrêté du 1er octobre 2019 relatif aux modalités de réalisation des analyses de matériaux et produits susceptibles de contenir de l'amiante aux conditions de compétences du personnel et d'accréditation des organismes procédant à ces analyses.

Remarques :

Nom: Carla YOUNE KAYE

Fonction Cheffe d'équipe

META : Lorsqu'aucune fibre d'amiante n'a été détectée au META, l'échantillon objet de l'essai peut éventuellement renfermer une teneur en fibre d'amiante inférieure à la limite de détection.

La limite de détection du laboratoire Fibrecount est garantie par couche ou par mélange de couches indissociables.

La méthode du laboratoire garantit la récupération et la détection des fibres d'amiante dans un matériau en contenant plus de 0.1% en masse dans 95% des cas.

Principe de traitement des analyses au META : broyage manuel et attaque acide.

Principe de traitement des analyses au MOLP : attaque chimique.

Tout échantillon avec un résultat d'analyse amiante détecté ou non sur ce rapport d'essai, est considéré à prime abord comme étant apte à être préparé:

Le non-respect d'un ou plusieurs des points listés de l'arrêté du 1er octobre 2019, annexe 1, 4 premiers tirets, conduit à une réserve mentionnée dans le rapport ou à un rejet de l'échantillon.

En cas de quantité insuffisante des couches ou d'enchevêtrement des couches, une analyse multicouche est réalisée.

Ce rapport ne peut être reproduit de quelque manière que ce soit, sauf dans son intégralité, sans autorisation expresse de Fibrecount France. Pour tout complément d'information concernant ce rapport contactez nous.

Les échantillons sont conservés pendant 6 mois, les grilles pendant 3 ans et les rapports d'essais de manière illimitée.

N° échantillon	Description / localisation fournies par le client	Description laboratoire	Méthode	Résultat	N° de préparation(s)	N° de lames/grilles	Analyste(s)	Accréditation
2403668-148	P148 / Joint Mastic de vitrage - Blanc dur / 3ème - Local n°32 - Toutes zones - fenêtre (ouvrant)	Joint de mastic blanc, gris	META	chrysotile	1	2	CJY	*
2403668-149	P149 / Enduit plâtre - Lisse + peinture / 3ème - Local n°32 - Plafond - Plafond	Matériau blanc (poudreux, faible quantité)	META	amiante non détecté	1	2	CJY	*
2403668-150	P150 / Enduit plâtre - Lisse + peinture / 3ème - Local n°33 - Plafond - Plafond	Matériau blanc, beige (poudreux, faible quantité)	META	amiante non détecté	1	2	CJY	*
2403668-151	P151 / Plinthes (colle) - Marron haute / 3ème - Local n°33 - Murs - Plinthes	Colle plinthe blanc	META	amiante non détecté	2	4	CJY, ASY	*
2403668-152	P152 / Faïence (colle) - Jaune 20/20 / 3ème - Local n°33 - Murs - Murs	Colle faïence blanc	META	amiante non détecté	1	2	CJY	*
2403668-153	P153 / Plinthes (colle) - Marron haute / 3ème - Local n°33 - Murs - Plinthes	Colle plinthe blanc	META	amiante non détecté	1	2	FCS	*
2403668-154	P154 / Faïence (colle) - Jaune 20/20 / 3ème - Local n°33 - Murs - Murs	Colle faïence blanc	META	amiante non détecté	1	2	FCS	*
2403668-155	P155 / Faïence (colle) - Bleue rectangle / 3ème - Local n°34 - Murs - Murs	Colle faïence blanc	META	amiante non détecté	1	2	FCS	*
2403668-156	P156 / Carrelage (colle) - Bleue rectangle / 3ème - Local n°34 - Sol - Plancher	Colle carrelage blanc, gris	META	amiante non détecté	1	2	FCS	*

Les résultats de ce rapport d'essai ne concernent que les échantillons, tels qu'ils sont soumis pour analyse par le client au laboratoire

Méthode: MOD01 / MOD20 / Identification des fibres d'amiante par microcopie électronique à transmission et/ou par microscopie optique à lumière polarisée

Normes: NFX43-050 et HSG 248 / Arrêté du 1er octobre 2019 relatif aux modalités de réalisation des analyses de matériaux et produits susceptibles de contenir de l'amiante aux conditions de compétences du personnel et d'accréditation des organismes procédant à ces analyses.

Remarques :



Nom : Carla YOUNE KAYE

Fonction Cheffe d'équipe

META : Lorsqu'aucune fibre d'amiante n'a été détectée au META, l'échantillon objet de l'essai peut éventuellement renfermer une teneur en fibre d'amiante inférieure à la limite de détection

La limite de détection du laboratoire Fibrecount est garantie par couche ou par mélange de couches indissociables.

La méthode du laboratoire garantit la récupération et la détection des fibres d'amiante dans un matériau contenant plus de 0.1% en masse dans 95% des cas.

Principe de traitement des analyses au META : broyage manuel et attaque acide.

Principe de traitement des analyses au MDLP : attaque chimique.

Tout échantillon avec un résultat d'analyse amiante détecté ou non sur ce rapport d'essai, est considéré à prime abord comme étant apte à être préparé:

Le non-respect d'un ou plusieurs des points listés de l'arrêté du 1er octobre 2019, annexe 1, 4 premiers tirets, conduit à une réserve mentionnée dans le rapport ou à un rejet de l'échantillon.

En cas de quantité insuffisante des couches ou d'enchevêtrement des couches, une analyse multicouche est réalisée.

Ce rapport ne peut être reproduit de quelque manière que ce soit, sauf dans son intégralité, sans autorisation expresse de Fibrecount France. Pour tout complément d'information concernant ce rapport contactez nous.

Les échantillons sont conservés pendant 6 mois, les grilles pendant 3 ans et les rapports d'essais de manière illimitée.

N° échantillon	Description / localisation fournies par le client	Description laboratoire	Méthode	Résultat	N° de préparation(s)	N° de lames/grilles	Analyses(s)	Accréditation
2403668-157	P157 / Faïence (colle) - Bleue rectangle / 3ème - Local n°34 - Murs - Murs	Colle faïence blanc (faible quantité)	META	amiante non détecté	1	2	FCS	*
2403668-158	P158 / Carrelage (colle) - Bleue rectangle / 3ème - Local n°34 - Sol - Plancher	Colle carrelage gris	META	amiante non détecté	1	2	FCS	*
2403668-159	P159 / Moquette (colle) - Rouge / 3ème - Local n°35 - Sol - Plancher	Moquette marron, rouge	MOLP + META	amiante non détecté	3	2 - 2	CJY, FCS	*
2403668-160	P160 / Enduit plâtre - Lisse + peinture / 3ème - Local n°36 - Murs - Murs	Matériau blanc, beige (poudreux)	META	amiante non détecté	1	2	FCS	*
2403668-161	P161 / Enduit plâtre - Gouttelette + peinture / 3ème - Local n°37 - Toutes zones - Hotte	Matériau blanc (poudreux, faible quantité)	META	amiante non détecté	1	2	FCS	*
2403668-162	P162 / Faïence (colle) - Rouge 30/30 / 3ème - Local n°37 - Murs - Murs	Colle faïence gris (faible quantité)	META	amiante non détecté	1	2	FCS	*
2403668-163	P163 / Faïence (colle) - Blanche 15/15 motif / 3ème - Local n°37 - Murs - Murs	Matériau blanc (poudreux)	META	amiante non détecté	2	4	FCS, ASY	*
2403668-164	P164 / Joint Mastic de vitrage - Blanc dur / 3ème - Local n°37 - Toutes zones - fenêtre (ouvrant)	Joint de mastic beige, gris	META	chrysotile	3	6	FCS, CJY	*

Les résultats de ce rapport d'essai ne concernent que les échantillons, tels qu'ils sont soumis pour analyse par le client au laboratoire

Méthode: MOD01 / MOD20 / Identification des fibres d'amiante par microscopie électronique à transmission et/ou par microscopie optique à lumière polarisée**Normes:** NFX43-050 et HSG 248 / Arrêté du 1er octobre 2019 relatif aux modalités de réalisation des analyses de matériaux et produits susceptibles de contenir de l'amiante aux conditions de compétences du personnel et d'accréditation des organismes procédant à ces analyses.

Remarques :

Nom: Carla YOUNE KAYE

Fonction Chef de d'équipe

META : Lorsqu'aucune fibre d'amiante n'a été détectée au META, l'échantillon objet de l'essai peut éventuellement renfermer une teneur en fibre d'amiante inférieure à la limite de détection. La limite de détection du laboratoire Fibrecount est garantie par couche ou par mélange de couches indissociables.

La méthode du laboratoire garantit la récupération et la détection des fibres d'amiante dans un matériau en contenant plus de 0.1% en masse dans 95% des cas.

Principe de traitement des analyses au META : broyage manuel et attaque acide.

Principe de traitement des analyses au MOLP : attaque chimique.

Tout échantillon avec un résultat d'analyse amiante détecté ou non sur ce rapport d'essai, est considéré à prime abord comme étant apte à être préparé.

Le non-respect d'un ou plusieurs des points listés de l'arrêté du 1er octobre 2019, annexe 1, 4 premiers tirets, conduit à une réserve mentionnée dans le rapport ou à un rejet de l'échantillon.

En cas de quantité insuffisante des couches ou d'enchevêtrement des couches, une analyse multicouche est réalisée.

Ce rapport ne peut être reproduit de quelque manière que ce soit, sauf dans son intégralité, sans autorisation expresse de Fibrecount France. Pour tout complément d'information concernant ce rapport contactez nous.

Les échantillons sont conservés pendant 6 mois, les grilles pendant 3 ans et les rapports d'essais de manière illimitée.

N° échantillon	Description / localisation fournies par le client	Description laboratoire	Méthode	Résultat	N° de préparation(s)	N° de lames/grilles	Analyste(s)	Accréditation
2403668-165	P165 / Enduit plâtre - Gouttelette + peinture / 3ème - Local n°37 - Toutes zones - Hotte	Matériau blanc, gris (cassant, faible quantité)	META	chrysotile	2	4	FCS, CJY	*
2403668-166	P166 / Faïence (colle) - Rouge 30/30 / 3ème - Local n°37 - Murs - Murs	Colle faïence rose	META	amiante non détecté	1	2	FCS	*
2403668-167	P167 / Faïence (colle) - Blanche 15/15 motif / 3ème - Local n°37 - Murs - Murs	Matériau blanc (cassant)	META	amiante non détecté	1	2	MSN	*
2403668-168	P168 / Carrelage (colle) - Granito / 3ème - Local n°37 - Sol - Plancher	Colle carrelage gris (faible quantité)	META	amiante non détecté	1	2	MSN	*
2403668-169	P169 / Tampon bitumineux - Noir / 3ème - Local n°37 - Toutes zones - Etanchéité sous évier	Couche bitumineuse souple noir	META	amiante non détecté	1	2	MSN	*
2403668-170	P170 / Carrelage (colle) - Granito / 3ème - Local n°37 - Sol - Plancher	Colle carrelage gris	META	amiante non détecté	1	2	CJY	*
2403668-171	P171 / Enduit plâtre - Gouttelette + peinture / 3ème - Local n°38 - Murs - Murs	Matériau blanc (cassant)	META	amiante non détecté	1	2	CJY	*
2403668-172	P172 / Tapisserie (colle) - Tapisserie (colle) / 3ème - Local n°38 - Murs - Murs	Couche de papier beige (faible quantité)	MOLP + META	amiante non détecté	3	2 - 2	CJY	*

Les résultats de ce rapport d'essai ne concernent que les échantillons, tels qu'ils sont soumis pour analyse par le client au laboratoire

Méthode: MOD01 / MOD20 / Identification des fibres d'amiante par microscopie électronique à transmission et/ou par microscopie optique à lumière polarisée

Normes: NFX43-050 et HSG 248 / Arrêté du 1er octobre 2019 relatif aux modalités de réalisation des analyses de matériaux et produits susceptibles de contenir de l'amiante aux conditions de compétences du personnel et d'accréditation des organismes procédant à ces analyses.

Remarques :

Nom: Carla YOUNE KAYE

Fonction: Cheffe d'équipe

META : Lorsqu'aucune fibre d'amiante n'a été détectée au META, l'échantillon objet de l'essai peut éventuellement renfermer une teneur en fibre d'amiante inférieure à la limite de détection.

La limite de détection du laboratoire Fibrecount est garantie par couche ou par mélange de couches indissociables.

La méthode du laboratoire garantit la récupération et la détection des fibres d'amiante dans un matériau en contenant plus de 0.1% en masse dans 95% des cas.

Principe de traitement des analyses au META : broyage manuel et attaque acide.

Principe de traitement des analyses au MOLP : attaque chimique.

Tout échantillon avec un résultat d'analyse amiante détecté ou non sur ce rapport d'essai, est considéré à prime abord comme étant apte à être préparé:

Le non-respect d'un ou plusieurs des points listés de l'arrêté du 1er octobre 2019, annexe 1, 4 premiers tirets, conduit à une réserve mentionnée dans le rapport ou à un rejet de l'échantillon.

En cas de quantité insuffisante des couches ou d'enchevêtrement des couches, une analyse multicouche est réalisée.

Ce rapport ne peut être reproduit de quelque manière que ce soit, sauf dans son intégralité, sans autorisation expresse de Fibrecount France. Pour tout complément d'information concernant ce rapport contactez nous.

Les échantillons sont conservés pendant 6 mois, les grilles pendant 3 ans et les rapports d'essais de manière illimitée.

N° échantillon	Description / localisation fournies par le client	Description laboratoire	Méthode	Résultat	N° de préparation(s)	N° de lames/grilles	Analyste(s)	Accréditation
2403668-173	P173 / Faïence (colle) - Rose 15/15 / 3ème - Local n°38 - Murs - Murs	Colle faïence gris (faible quantité)	META	amiante non détecté	1	2	CJY	*
2403668-174	P174 / Dalles polystyrène - Blanche / 3ème - Local n°38 - Plafond - Plafond	Peinture vert + Polystyrène blanc (faible quantité) (inséparables)	META	amiante non détecté	1	2	CJY	*
2403668-175	P175 / Faïence (colle) - Rose 15/15 / 3ème - Local n°38 - Murs - Murs	Colle faïence blanc, beige	META	amiante non détecté	1	2	CJY	*

Les résultats de ce rapport d'essai ne concernent que les échantillons, tels qu'ils sont soumis pour analyse par le client au laboratoire

Méthode: MOD01 / MOD20 / Identification des fibres d'amiante par microscopie électronique à transmission et/ou par microscopie optique à lumière polarisée

Normes: NFX43-050 et HSG 248 / Arrêté du 1er octobre 2019 relatif aux modalités de réalisation des analyses de matériaux et produits susceptibles de contenir de l'amiante aux conditions de compétences du personnel et d'accréditation des organismes procédant à ces analyses.

Remarques :



Nom: Carla YOUNE KAYE
Fonction Cheffe d'équipe

META : Lorsqu'aucune fibre d'amiante n'a été détectée au META, l'échantillon objet de l'essai peut éventuellement renfermer une teneur en fibre d'amiante inférieure à la limite de détection. La limite de détection du laboratoire Fibrecount est garantie par couche ou par mélange de couches indissociables.

La méthode du laboratoire garantit la récupération et la détection des fibres d'amiante dans un matériau en contenant plus de 0.1% en masse dans 95% des cas.

Principe de traitement des analyses au META : broyage manuel et attaque acide.

Principe de traitement des analyses au MOLD : attaque chimique.

Tout échantillon avec un résultat d'analyse amiante détecté ou non sur ce rapport d'essai, est considéré à prime abord comme étant apte à être préparé:

Le non-respect d'un ou plusieurs des points listés de l'arrêté du 1er octobre 2019, annexe 1, 4 premiers tirets, conduit à une réserve mentionnée dans le rapport ou à un rejet de l'échantillon.

En cas de quantité insuffisante des couches ou d'enchevêtrement des couches, une analyse multicouche est réalisée.

Ce rapport ne peut être reproduit de quelque manière que ce soit, sauf dans son intégralité, sans autorisation expresse de Fibrecount France. Pour tout complément d'information concernant ce rapport contactez nous.

Les échantillons sont conservés pendant 6 mois, les grilles pendant 3 ans et les rapports d'essais de manière illimitée.

ANNEXE 3 – RECOMMANDATIONS GÉNÉRALES DE SÉCURITÉ

Les recommandations générales de sécurité (Arrêté du 21 décembre 2012)

L'identification des matériaux et produits contenant de l'Amiante est un préalable à l'évaluation et à la prévention des risques liés à la présence d'Amiante dans un bâtiment. Elle doit être complétée par la définition et la mise en œuvre de mesures de gestion adaptées et proportionnées pour limiter l'exposition des occupants présents temporairement ou de façon permanente dans le bâtiment et des personnes appelées à intervenir sur les matériaux ou produits contenant de l'Amiante. Ces mesures sont inscrites dans le dossier technique Amiante et dans sa fiche récapitulative que le propriétaire constitue et tient à jour en application des dispositions de l'article R. 1334-29-5 du code de la santé publique. La mise à jour régulière et la communication du dossier technique Amiante ont vocation à assurer l'information des occupants et des différents intervenants dans le bâtiment sur la présence des matériaux et produits contenant de l'Amiante, afin de permettre la mise en œuvre des mesures visant à prévenir les expositions. Les recommandations générales de sécurité définies ci-après rappellent les règles de base destinées à prévenir les expositions. Le propriétaire (ou, à défaut, l'exploitant) de l'immeuble concerné adapte ces recommandations aux particularités de chaque bâtiment et de ses conditions d'occupation ainsi qu'aux situations particulières rencontrées. Ces recommandations générales de sécurité ne se substituent en aucun cas aux obligations réglementaires existantes en matière de prévention des risques pour la santé et la sécurité des travailleurs, inscrites dans le code du travail.

1. Informations générales

a) Dangerosité de l'Amiante

Les maladies liées à l'Amiante sont provoquées par l'inhalation des fibres. Toutes les variétés d'Amiante sont classées comme substances cancérogènes avérées pour l'homme. Elles sont à l'origine de cancers qui peuvent atteindre soit la plèvre qui entoure les poumons (mésothéliomes), soit les bronches et/ou les poumons (cancers broncho-pulmonaires). Ces lésions surviennent longtemps (souvent entre 20 à 40 ans) après le début de l'exposition à l'Amiante. Le Centre international de recherche sur le cancer (CIRC) a également établi récemment un lien entre exposition à l'Amiante et cancers du larynx et des ovaires. D'autres pathologies, non cancéreuses, peuvent également survenir en lien avec une exposition à l'Amiante. Il s'agit exceptionnellement d'épanchements pleuraux (liquide dans la plèvre) qui peuvent être récidivants ou de plaques pleurales (qui épaississent la plèvre). Dans le cas d'empoussièrement important, habituellement d'origine professionnelle, l'Amiante peut provoquer une sclérose (asbestose) qui réduira la capacité respiratoire et peut dans les cas les plus graves produire une insuffisance respiratoire parfois mortelle. Le risque de cancer du poumon peut être majoré par l'exposition à d'autres agents cancérogènes, comme la fumée du tabac.

b) Présence d'Amiante dans des matériaux et produits en bon état de conservation

L'Amiante a été intégré dans la composition de nombreux matériaux utilisés notamment pour la construction. En raison de son caractère cancérogène, ses usages ont été restreints progressivement à partir de 1977, pour aboutir à une interdiction totale en 1997. En fonction de leur caractéristique, les matériaux et produits contenant de l'Amiante peuvent libérer des fibres d'Amiante en cas d'usure ou lors d'interventions mettant en cause l'intégrité du matériau ou produit (par exemple perçage, ponçage, découpe, friction...). Ces situations peuvent alors conduire à des expositions importantes si des mesures de protection renforcées ne sont pas prises. Pour rappel, les matériaux et produits répertoriés aux listes A et B de l'annexe 13-9 du code de la santé publique font l'objet d'une évaluation de l'état de conservation dont les modalités sont définies par arrêté. Il convient de suivre les recommandations émises par les opérateurs de repérage dits « diagnostiqueurs » pour la gestion des matériaux ou produits repérés. De façon générale, il est important de veiller au maintien en bon état de conservation des matériaux et produits contenant de l'Amiante et de remédier au plus tôt aux situations d'usure anormale ou de dégradation de ceux-ci.

2. Intervention de professionnels soumis aux dispositions du code du travail

Il est recommandé aux particuliers d'éviter dans la mesure du possible toute intervention directe sur des matériaux et produits contenant de l'Amiante et de faire appel à des professionnels compétents dans de telles situations. Les entreprises réalisant des opérations sur matériaux et produits contenant de l'Amiante sont soumises aux dispositions des articles R. 4412-94 à R. 4412-148 du code du travail. Les entreprises qui réalisent des travaux de retrait ou de confinement de matériaux et produits contenant de l'Amiante doivent en particulier être certifiées dans les conditions prévues à l'article R. 4412-129. Cette certification est obligatoire à partir du 1er juillet 2013 pour les entreprises effectuant des travaux de retrait sur l'enveloppe extérieure des immeubles bâtis et à partir du 1er juillet 2014 pour les entreprises de génie civil. Des documents d'information et des conseils pratiques de prévention adaptés sont disponibles sur le site Travailler-mieux (<http://www.travailler-mieux.gouv.fr>) et sur le site de l'Institut national de recherche et de sécurité pour la prévention des accidents du travail et des maladies professionnelles (<http://www.inrs.fr>).

3. Recommandations générales de sécurité

Il convient d'éviter au maximum l'émission de poussières notamment lors d'interventions ponctuelles non répétées, par exemple :

- perçage d'un mur pour accrocher un tableau ;
- remplacement de joints sur des matériaux contenant de l'Amiante ;
- travaux réalisés à proximité d'un matériau contenant de l'Amiante en bon état, par exemple des interventions légères dans des boîtiers électriques, sur des gaines ou des circuits situés sous un flocage sans action directe sur celui-ci, de remplacement d'une vanne sur une canalisation calorifugée à l'Amiante. L'émission de poussières peut être limitée par humidification locale des matériaux contenant de l'Amiante en prenant les mesures nécessaires pour éviter tout risque électrique et/ou en utilisant de préférence des outils manuels ou des outils à vitesse lente. Le port d'équipements adaptés de protection respiratoire est recommandé. Le port d'une combinaison jetable permet d'éviter la propagation de fibres d'Amiante en dehors de la zone de travail. Les combinaisons doivent être jetées après chaque utilisation. Des informations sur le choix des équipements de protection sont disponibles sur le site internet Amiante de l'INRS à l'adresse suivante : www.Amiante.inrs.fr.

De plus, il convient de disposer d'un sac à déchets à proximité immédiate de la zone de travail et d'une éponge ou d'un chiffon humide de nettoyage.

4. Gestion des déchets contenant de l'Amiante

Les déchets de toute nature contenant de l'Amiante sont des déchets dangereux. A ce titre, un certain nombre de dispositions réglementaires, dont les principales sont rappelées ci-après, encadrent leur élimination. Lors de travaux conduisant à un désamiantage de tout ou partie de l'immeuble, la personne pour laquelle les travaux sont réalisés, c'est-à-dire les maîtres d'ouvrage, en règle générale les propriétaires, ont la responsabilité de la bonne gestion des déchets produits, conformément aux dispositions de l'article L. 541-2 du code de l'environnement. Ce sont les producteurs des déchets au sens du code de l'environnement. Les déchets liés au fonctionnement d'un chantier (équipements de protection, matériel, filtres, bâches, etc.) sont de la responsabilité de l'entreprise qui réalise les travaux.

a. Conditionnement des déchets

Les déchets de toutes natures susceptibles de libérer des fibres d'Amiante sont conditionnés et traités de manière à ne pas provoquer d'émission de poussières. Ils sont ramassés au fur et à mesure de leur production et conditionnés dans des emballages appropriés et fermés, avec apposition de l'étiquetage prévu par le décret no 88-466 du 28 avril 1988 relatif aux produits contenant de l'Amiante et par le code de l'environnement notamment ses articles R. 551-1 à R. 551-13 relatifs aux dispositions générales relatives à tous les ouvrages d'infrastructures en matière de stationnement, chargement ou déchargement de matières dangereuses. Les professionnels soumis aux dispositions du code du

travail doivent procéder à l'évacuation des déchets, hors du chantier, aussitôt que possible, dès que le volume le justifie après décontamination de leurs emballages.

b. Apport en déchèterie

Environ 10 % des déchèteries acceptent les déchets d'Amiante lié à des matériaux inertes ayant conservé leur intégrité provenant de ménages, voire d'artisans. Tout autre déchet contenant de l'Amiante est interdit en déchèterie. A partir du 1er janvier 2013, les exploitants de déchèterie ont l'obligation de fournir aux usagers les emballages et l'étiquetage appropriés aux déchets d'Amiante.

c. Filières d'élimination des déchets

Les matériaux contenant de l'Amiante ainsi que les équipements de protection (combinaison, masque, gants...) et les déchets issus du nettoyage (chiffon...) sont des déchets dangereux. En fonction de leur nature, plusieurs filières d'élimination peuvent être envisagées. Les déchets contenant de l'Amiante lié à des matériaux inertes ayant conservé leur intégrité peuvent être éliminés dans des installations de stockage de déchets non dangereux si ces installations disposent d'un casier de stockage dédié à ce type de déchets. Tout autre déchet amianté doit être éliminé dans une installation de stockage pour déchets dangereux ou être vitrifiés. En particulier, les déchets liés au fonctionnement du chantier, lorsqu'ils sont susceptibles d'être contaminés par de l'Amiante, doivent être éliminés dans une installation de stockage pour déchets dangereux ou être vitrifiés.

d. Information sur les déchèteries et les installations d'élimination des déchets d'Amiante

Les informations relatives aux déchèteries acceptant des déchets d'Amiante lié et aux installations d'élimination des déchets d'Amiante peuvent être obtenues auprès :

- de la préfecture ou de la direction régionale de l'environnement, de l'aménagement et du logement (direction régionale et interdépartementale de l'environnement et de l'énergie en Ile-de-France) ou de la direction de l'environnement, de l'aménagement et du logement ;
- du conseil général (ou conseil régional en Ile-de-France) au regard de ses compétences de planification sur les déchets dangereux ;
- de la mairie ;
- ou sur la base de données « déchets » gérée par l'Agence de l'environnement et de la maîtrise de l'énergie, directement accessible sur internet à l'adresse suivante : www.sinoe.org.

e. Traçabilité

Le producteur des déchets remplit un bordereau de suivi des déchets d'Amiante (BSDA, CERFA no 11861). Le formulaire CERFA est téléchargeable sur le site du ministère chargé de l'environnement. Le propriétaire recevra l'original du bordereau rempli par les autres intervenants (entreprise de travaux, transporteur, exploitant de l'installation de stockage ou du site de vitrification). Dans tous les cas, le producteur des déchets devra avoir préalablement obtenu un certificat d'acceptation préalable lui garantissant l'effectivité d'une filière d'élimination des déchets. Par exception, le bordereau de suivi des déchets d'Amiante n'est pas imposé aux particuliers voire aux artisans qui se rendent dans une déchèterie pour y déposer des déchets d'Amiante lié à des matériaux inertes ayant conservé leur intégrité. Ils ne doivent pas remplir un bordereau de suivi de déchets d'Amiante, ce dernier étant élaboré par la déchèterie.

ATTESTATION(S)



ATTESTATION

D'ASSURANCE RESPONSABILITE CIVILE Contrat n° : 10583931804

**Responsabilité civile Professionnelle
Diagnostic technique immobilier**

Nous, soussignés, AXA FRANCE IARD S.A., Société d'Assurance dont le Siège Social est situé 313 Terrasses de l'Arche – 92727 NANTERRE Cédex, attestons que la :

**SARL SGI COMPLIANCE FRANCE
4ZA ACTIBURO - 2 Bâtiment A 100 Chemin de l'Aumône Vieille
13400 AUBAGNE
Adhérent n°C199**

A adhéré par l'intermédiaire de **LSN Assurances, 39 rue Mstislav Rostropovitch 75815 Paris cedex 17,** au contrat d'assurance Responsabilité Civile Professionnelle n°10583931804C199.

Garantissant les conséquences pécuniaires de la **Responsabilité Civile Professionnelle** de la société de Diagnostic Technique en Immobilier désignée ci-dessus dans le cadre des activités listées ci-après, ***sous réserve qu'elles soient réalisées par des personnes disposant des certificats de compétence en cours de validité exigés par la réglementation et des attestations de formation, d'Accréditation, d'Agrément au sens contractuel.***

Activités principales : diagnostics techniques immobilier soumis à certification et re certification :

- ☐ AMIANTE sans mention
- ☐ AMIANTE avec mention (dont contrôle visuel après travaux de désamiantage et repérage amiante avant démolition)
- ☐ DPE avec ou sans mention
- ☐ ELECTRICITE
- ☐ GAZ
- ☐ PLOMB (CREP, DRIP, recherche du Plomb avant travaux, Diagnostic de mesures surfaciques des poussières de plomb) avec ou sans mention
- ☐ TERMITE

Activités secondaires : autres diagnostics et missions d'expertises :

- ☐ ERNMT (Etat des Risques Naturels Miniers et Technologiques)
- ☐ ESRIS (Etat des Servitudes Risques et d'Information sur les Sols)
- ☐ ERP (Etat des Risques et Pollutions)
- ☐ L'état des risques réglementées pour l'information des acquéreurs et des locataires (ERRIAL)
- ☐ Diagnostic Amiante dans les enrobés et amiante avant travaux (C avec mention ou F pour les certifiés sans mention)
- ☐ Recherche Plomb avant démolition
- ☐ Diagnostic Plomb dans l'eau
- ☐ Recherche des métaux lourds
- ☐ Mesurage Loi Carrez et autres mesurages inhérents à la vente ou à la location immobilière
- ☐ Assainissement Collectif et non Collectif

AXA France IARD SA

Société anonyme au capital de 214 799 030 Euros
Siège social : 313, Terrasses de l'Arche - 92727 Nanterre Cedex 722 057 460 R.C.S. Nanterre
Entreprise régie par le Code des assurances - TVA intracommunautaire n° FR 14 722 057 460
Opérations d'assurances exonérées de TVA - art. 261-C CGI - sauf pour les garanties portées par AXA Assistance

1

Amiante Avant Démolition

- ☐ Diagnostic des Insectes Xylophages et champignons lignivores dont (C termites et F Termites ou F Insectes Xylophages et champignons lignivores pour les non certifiés Termites)
- ☐ Diagnostic Mérule (F) car pas pris en compte dans la certification Termites
- ☐ Diagnostic technique global « sous réserve que l'Assuré personne physique ou morale répond aux conditions de l'article D 731-1 du Code de la Construction et de l'Habitat »
Cette activité ne peut **en aucun cas** être assimilable à une mission de maîtrise d'œuvre, dans le cas contraire aucune garantie ne sera accordée
- ☐ Diagnostic accessibilité aux Handicapés
- ☐ Plan Pluriannuel de Travaux (PPT) « sous réserve que l'assuré personne physique ou morale répond bien aux conditions de l'article 1 du décret n°2022-663 du 25 avril 2022 »
- ☐ Diagnostic Eco Prêt
- ☐ Diagnostic Pollution des sols
- ☐ Diagnostic Radon
- ☐ Mesures d'empoussièrement par prélèvement d'échantillon d'air (A+F en parcours de formation interne et externe) soit :
 - Les mesures d'empoussièrement en fibres d'amiante dans les immeubles bâtis (LAB REF 26 partie stratégie d'échantillonnage, prélèvements et rapport d'essai), air intérieur,
 - Les mesures d'empoussièrement en fibres d'amiante au poste de travail (LAB REF 28 partie stratégie d'échantillonnage, prélèvements et rapport d'essai), air des lieux de travail,
 - Les mesures d'empoussièrement en fibres d'amiante en "hors programme environnement" (HP env, partie stratégie d'échantillonnage, prélèvements et rapport d'essai), air ambiant.
- ☐ Missions d'Infiltrométrie, Thermographie
- ☐ Mission de coordination SPS
- ☐ RT 2005 et RT 2012 (C DPE avec mention ou F pour les non certifiés DPE avec mention)
- ☐ Audit Énergétique pour les Maisons individuelles ou les bâtiments monopropriété (AC)
- ☐ Audit énergétique pour copropriété (F)
- ☐ Etat des lieux locatifs ou dans le cadre de la contraction d'un prêt immobilier
- ☐ Etat des lieux relatifs à la conformité aux normes d'habitabilité
- ☐ Activité de vente et/ou installation des détecteurs avertisseurs autonomes de fumée (DAAF) **sans travaux d'électricité et sans maintenance**
- ☐ Etat de l'installation intérieure de l'électricité dans les établissements mettant en œuvre des courants électriques
- ☐ Audit sécurité piscine
- ☐ Evaluation immobilière
- ☐ Evaluation des risques pour la sécurité des travailleurs
- ☐ Diagnostic légionnelle
- ☐ Diagnostic incendie
- ☐ Diagnostic électricité dans le cadre du Télétravail
- ☐ Elaboration de plans et croquis en phase APS, **à l'exclusion de toute activité de conception**
- ☐ Etablissement d'états descriptifs de division (calcul de millièmes de copropriété)
- ☐ Diagnostic de décence du logement
- ☐ Expertise judiciaire et para judiciaire
- ☐ Expertise extra juridictionnelle
- ☐ Contrôle des combles
- ☐ Etat des lieux des biens neufs
- ☐ Le Diagnostic portant sur la gestion des produits, équipements, matériaux et des déchets issus de la démolition ou de la rénovation significative de bâtiments (certification Amiante avec mention + attestation de formation Diagnostic des déchets PEMD)

AXA France IARD SA

Société anonyme au capital de 214 799 030 Euros
Siège social : 313, Terrasses de l'Arche - 92727 Nanterre Cedex 722 057 460 R.C.S. Nanterre
Entreprise régie par le Code des assurances - TVA Intracommunautaire n° FR 14 722 057 460
Opérations d'assurances exonérées de TVA - art. 261-C CGI - sauf pour les garanties portées par AXA Assistance

2

Amiante Avant Démolition

- ☐ Prise de photos en vue de l'élaboration de visites vidéo en 360, à l'exclusion de prises de vue au moyen de drones
- ☐ Délivrance de certificats de luminosité par utilisation de l'application SOLEN
- ☐ DPE pour l'obtention d'un Prêt à Taux Zéro
- ☐ Document d'information du Plan d'Exposition au Bruit des Aérodrômes dit PEB
- ☐ Vérification des installations électriques au sein des Etablissements recevant des Travailleurs (ERT), des ERP et des IGH (AC personne morale + F diagnostiqueur)
- ☐ Bilan aéraulique prévisionnel et vérification sur chantier (F sous-section 4 Amiante + F aéraulique de chantier)
- ☐ Le carnet d'information du logement (CIL)
- ☐ Etat des nuisances sonores aériennes (ENSA)

Le montant de la garantie Responsabilité Civile Professionnelle est fixé à :

500 000 € par sinistre et 1 000 000 € par année d'assurance.

**LA PRESENTE ATTESTATION EST VALABLE POUR LA PERIODE DU 01/07/2024 AU 31/12/2024 INCLUS
SOUS RESERVE DES POSSIBILITES DE SUSPENSION OU DE RESILIATION EN COURS D'ANNEE
D'ASSURANCE POUR LES CAS PREVUS PAR LE CODE DES ASSURANCES OU PAR LE CONTRAT.**

**LA PRESENTE ATTESTATION NE PEUT ENGAGER L'ASSUREUR AU DELA DES LIMITES, DES CLAUSES ET
DES CONDITIONS DU CONTRAT AUXQUELLES ELLE SE REFERE.**

Fait à PARIS le 17 juillet 2024
Pour servir et valoir ce que de droit.
POUR L'ASSUREUR :
LSN, par délégation de signature :

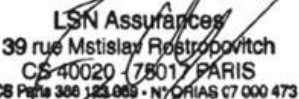
LSN Assurances
39 rue Mstislav Rostropovitch
CS 40020 - 75017 PARIS
RCS Paris 306 123 089 - N°ORIAS 07 000 473

AXA France IARD SA

Société anonyme au capital de 214 799 030 Euros
Siège social : 313, Terrasses de l'Arche - 92727 Nanterre Cedex 722 057 460 R.C.S. Nanterre
Entreprise régie par le Code des assurances - TVA Intracommunautaire n° FR 14 722 057 460
Opérations d'assurances exonérées de TVA - art. 261-C CGI - sauf pour les garanties portées par AXA Assistance

3

Amiante Avant Démolition



ATTESTATION D'ASSURANCE

Nous, **Aon**, courtiers en assurances à Rotterdam, confirmons avoir établi la police d'assurance suivante:

Numéro de police : V0100096498

Prenuer : SGI Compliance Netherlands B.V.

Assuré : SGI Compliance France SARL

Somme assurée : EUR 10.000.000,00 par sinistre, dommages corporels et matériels confondus et EUR 20.000.000,00 par année d'assurances
EUR 1.000.000,00 par sinistre, dommages corporels et immatériels pur confondus pour le client, et EUR 2.000.000,00 par année

Assureur : 100% HDI-Gerling Industrie Versicherung AG, Directie voor Nederland

Date d'effet : Le 30 Mai 2024

Prochaine échéance : Le 30 Mai 2025

Durée du contrat : Un an avec tacite reconduction annuelle

Les activités assurées sont : Diagnostics Amiante avant travaux / avant démolition (Normes NF X 46-020 + NF X 46-100 + NF X 46-102
Diagnostics Amiante des Parities Privatives (DAPP) / Dianostics Techniques Amiante (DTA)
Diagnostic Plomb (Norme NF X 46-035)
Diagnostic Termites
Examens visuels après travaux de retrait d'amiante (Norme NF X 46-021)

Police d'assurance responsabilité civile, numéro V0100096498 par Aon aux conditions générales.
En cas de différences entre le texte de la police et le texte du présent document, le texte de la police prévaudra.

Fait à Rotterdam, 8 Mai 2024
Aon



Aon Risk Solutions
P.O. Box 518, 3000 AM Rotterdam | Admiraliteitskade 62, 3063 ED Rotterdam, The Netherlands
t +31 (0)10 448 89 11 | aon.nl
Aon Nederland | Trade register Rotterdam 24061634 | VAT NL 8006.78.746.8.01
BIC: RABONL2U | IBAN: NL81RABO0633026417



The General Terms and Conditions of Aon apply to all services performed by Aon.
The General Terms and Conditions can be viewed at www.aon.nl/algemeenvoorwaarden and will be sent free of charge upon request.

160009

CERTIFICAT DE QUALIFICATION



Accréditation
n°4-0557
PORTEE
DISPONIBLE SUR
www.cofrac.fr



Bureau Contrôle Certification

N° de certification
B2C 0607

CERTIFICATION DE PERSONNES
 attribuée à :
Pierre LEMONNIER
 Dans les domaines suivants :

Amiante sans mention : Secteur B : certification des personnes réalisant des missions de repérage et de diagnostic de l'état de conservation des matériaux et produits contenant de l'amiante Arrêté du 24 décembre 2021 définissant les critères de certification des opérateurs de diagnostic technique et des organismes de formation et d'accréditation des organismes de certification.	
Obtenu le : 28/11/2022	Valable jusqu'au : 27/11/2029*
Amiante avec mention : Secteur Bbis : certification des personnes réalisant des missions de repérage et de diagnostic de l'état de conservation des matériaux et produits contenant de l'amiante Arrêté du 24 décembre 2021 définissant les critères de certification des opérateurs de diagnostic technique et des organismes de formation et d'accréditation des organismes de certification.	
Obtenu le : 28/11/2022	Valable jusqu'au : 27/11/2029*
Plomb sans mention : Secteur A : Certification de personnes réalisant des constats de risque d'exposition au plomb (CREP) Arrêté du 24 décembre 2021 définissant les critères de certification des opérateurs de diagnostic technique et des organismes de formation et d'accréditation des organismes de certification.	
Obtenu le : 28/11/2022	Valable jusqu'au : 27/11/2029*
Termites : Secteur C : certification des personnes réalisant l'état relatif à la présence de termites dans le bâtiment, en métropole Arrêté du 24 décembre 2021 définissant les critères de certification des opérateurs de diagnostic technique et des organismes de formation et d'accréditation des organismes de certification.	
Obtenu le : 28/11/2022	Valable jusqu'au : 27/11/2029*
Termites : Secteur C : certification des personnes réalisant l'état relatif à la présence de termites dans le bâtiment, en métropole et en outre-mer Arrêté du 2 juillet 2018 définissant les critères de certification des opérateurs de diagnostic technique et des organismes de formation et d'accréditation des organismes de certification.	
Obtenu le : 19/06/2020	Valable jusqu'au : 18/06/2027*

Fait à STRASBOURG, le 25 novembre 2022

Responsable qualité,
 Sandrine SCHNEIDER

*Sous réserve du respect des dispositions contractuelles et des résultats positifs de la surveillance.
 La conformité de cette certification peut être vérifiée sur le site : www.b2c-france.com

24 rue des Prés • 67380 LINGOLSHEIM • Tél : 03 88 22 21 97 • e-mail : b.2.c@orange.fr • www.b2c-france.com